Open News

die Zeitung zum 10. NRW U25 Jugend Open 2012



Ausgabe 3
Freitag, 12. Oktober 2012

Gerüchteküche

Stimmt es, dass...
- ...Julian Eigemann gestern von einem Jungen gegrüßt wurde ("Ich liebe dich", Amerkung d. Red.)
- ...Manni gemein ist?
- ...heute der Remis-Sturm begonnen hat?
- ...das Justin Bieber sich unter den Teilnehmern versteckt hält?
- ...es beim Tandem eigentlich ein "Team T" geben sollte?
- ...Manni Schlüsselgewalt hat?
- ...Oliver Bachem alle Spiele gewinnt?
- ...David K. aus reiner Langeweile Geld am Kiosk wechselt?
- ..die Grußbox mit Liebesgerüchten überschwemmt wird?
- ...Betreuer doof sein können?
- ...Alex' Auge jeden Tag eine andere Farbe annimmt?
- ...die Asiaten beim Mördern bevorzugt ermordet werden?
- ...Alex kein Fußball spielen kann?
- ...es einen guten Manni gibt?
- ...Yves Tage gezählt sind?
- ...die Betreuer zu müde sind, um die Teilnehmer morgens zu wecken
- ...die Grußbox von verschiedenen Teilnehmern mit einem Liebes-kummerkasten verwechselt wird?
- ...die Nachwanderung ein voller Erfolg war?
- ...mehr Fußball als Schach gespielt wird?

Verschiedenes

Zitat des Tages:

"Ich dachte, die Halle wäre draußen."
- VALERIAN

O-Ton aus der Grußbox:

- "Stimt es das Justin Bertzen Jede Patie ferlirt"
- "Stimt es das das Schch judend Prokram kei ne Halle grigt???"

Grußbox



Grußbox des Jugend Opens

- Ich grüße Ramil "den Russen"
- Totes Tier grüßt Tofu, danke!
- Ich grüße das Hanuta
- Peter grüßt Vanni

Konstantin bei der NRW EM

Die bisherigen Ergebnisse von Konstantin sehen wie folgt aus:

1. Beutelhoff	- Cebulla	0:1
2. Cebulla	- Messarius	0:1
3. IM Braun	- Cebulla	1:0
4. Cebulla	- Schwarzenberg	1/2
5. Heinert	- Cebulla	1:0
6. Cebulla	- Flatten	1/2

Tagesplan

Heute:
7:30 - Wecken
8:00 - Frühstück
8:30 - 4. Runde
12:30 - Mittagessen
14:00 - Fußballturnier
18:00 - Abendessen
19:00 - 50 Fragen Spiel

Morgen:
7:30 - Wecken
8:00 - Frühstück
8:30 - 5. Runde
12:30 - Mittagessen
14:00 - 6. Runde
18:00 - Abendessen
19:30 - Chess-Total

Küchendienst

Mittagessen:
Zimmer 21
Dustin

Abendessen:
Zimmer 20
Gregor

Frühstück Morgen:
Zimmer 80 & 81
Lena

Saaldienst

4. Runde
Zimmer 64 & 765

Die DLM 2012

Die diesjährige DLM fand in Hannover statt und war mit 16 Mannschaften sehr gut besucht. Größen wie Felix Graf (DWZ 2458) haben es sich nicht nehmen lassen für ihr Bundesland anzutreten.
NRW ist angetreten mit einer sehr jungen Mannschaft und hat einen guten 5. Platz belegt.

Nr	Name	DWZ	ELO	Jg.
1	Johannes Mundorf	2152	2161	1995
2	Johannes Florstedt	2031	2056	1996
3	Kevin Schröder	1996	2009	2000
4	Hannah Kuckling	1884	1845	1996
5	Ramil Sabirov	1908	1841	1998
6	Gregor Flüchter	1935	1951	1999
7	Elanor Schrader	1769		1995
8	Lisa-Marie Möller	1347		2001

Rang	Mannschaft	DWZ-Schnitt	G	U	V	MP	BP	Bhz.*
1	Bayern	2048	5	2	0	12	37.5	57
2	Hessen 1	2027	5	1	1	11	32.5	58
3	Rheinland-Pfalz	1982	4	1	2	9	32	54
4	Niedersachsen 1	2037	4	1	2	9	31.5	59
5	Nordrhein-Westf	1878	4	1	2	9	28.5	54
6	Sachsen	1877	4	0	3	8	29	47
7	Württemberg	1938	4	0	3	8	26.5	57
8	Hamburg	1812	3	1	3	7	29	39
9	Sachsen-Anhalt	1845	3	1	3	7	26.5	47
10	Niedersachsen 2	1900	3	0	4	6	29.5	41

Wie funktioniert was ?

Regeln für das Fußballturnier

Spielzeit
Die Spielzeit hängt von der Anzahl der teilnehmenden Teams ab und wird vor der ersten Runde festgelegt (voraussichtlich: 2x5 Minuten).

Spielfortsetzungen
Es gibt kein Seitenaus und somit auch keinen Einwurf.
Befindet sich der Ball hinter der Torauslinie gibt es Ecke oder Abschlag.
Berührt der Ball die Decke gibt es einen Freistoß.
Beim Anstoß und bei anderen Spielfortsetzungen wie Freistoß, Abstoß oder Strafstoß müssen alle gegnerischen Spieler mindestens 3 m vom Ball entfernt sein.
Alle Freistöße sind indirekt.

Strafraum
Der Strafstoßpunkt befindet sich 7m vor dem Tor.
Der Strafraum wird durch den Handball-Halbkreis festgelegt.

Strafen
Zusätzlich zu den im freien zur Verfügung stehenden persönlichen Strafen wie gelben und roten Karten können bei schwereren Fouls Zeitstrafen (z. B. für 2 Minuten) ausgesprochen werden.
Zudem können bei unfairem Verhalten Küchen- und Saaldienst verhängt werden.

Wechsel
Es kann fliegend gewechselt werden. Die Auswechselspieler warten im Toraus hinter dem eigenen Tor.
Es ist darauf zu achten, dass die Bedingungen für die Zusammensetzung der 5 Spieler auf dem Platz (U14er, Mädchen) nach dem Wechsel noch eingehalten sind.

Sonstiges
Die Abseitsregel ist aufgehoben.
Tore, die durch einen Schuss aus der eigenen Hälfte erzielt wurden (ohne dass ein anderer Spieler den Ball berührt hat) zählen nicht.



Das Turnier

Favoritenschreck

Gatzke,Carolin (1511) - Herzum,Peter (1909)

1.e4 c5 2.Sf3 d6 3.d4 cxd4 4.Sxd4 Sf6 5.Sc3 a6 6.f3 e5 7.Sb3 Le6 8.Le3 Sbd7 9.Dd2 Le7 10.0-0-0 b5 11.g4 Sb6 12.g5 Sfd7 13.Sa5 Dc7 14.Kb1 Tc8 15.Tc1 0-0 16.h4 b4 17.Sd5 Sxd5 18.exd5 Dxa5 19.dxe6 fxe6 20.Lh3 Kh8 21.Lxe6 Dc7 22.Lg4 Tb8 23.h5 Sb6 24.Le6 Txf3 25.g6 Tf6 26.Lf7 Txf7 27.gxf7 Sc4 28.Dd3 Sxe3 29.Dxe3 Lf6 30.Dd3 a5 31.h6 g6 32.Dd5 Le7 33.Tcf1 Lf8 34.De6 Le7 35.Tf6 Tc8 36.Tc1 Dd8 37.Txg6 hxg6 38.Dxg6 Df8 39.Tg1 Lg5 1-0

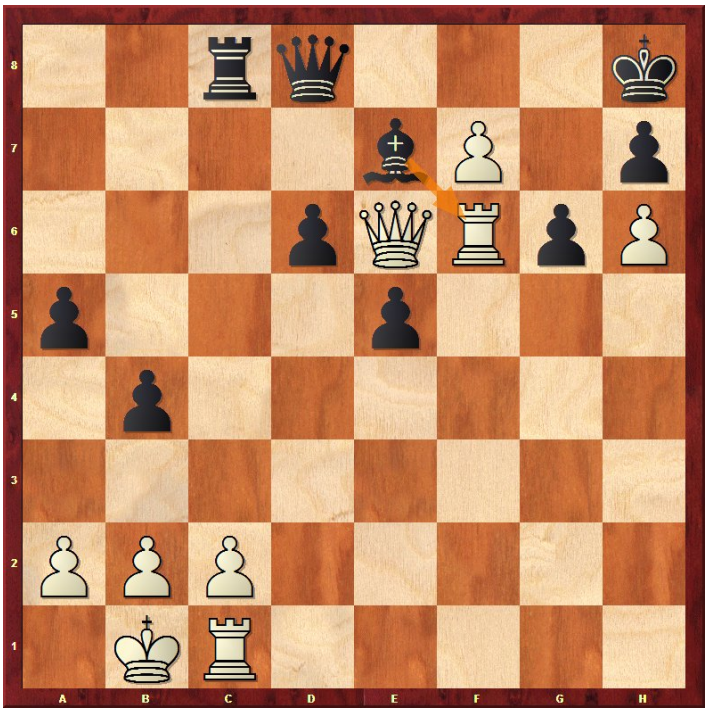

Stellung nach dem 36 Zug.

Vom Schachbrett

Schwarze Dame sucht einen Begleiter.
"Ich bin vom König enttäuscht. Ständig versteckt er sich in seiner Burg und lässt mich alleine und mit dem Bauern darf ich auch nicht spielen."

"Das Leben als Bauer ist nicht einfach. Ständig lebt man in der Angst, geopfert zu werden. Manchmal reden die auch von 'Abtausch'. Aber was bedeutet das schon, für dich ist es dann trotzdem vorbei." - Weißer Königsbauer

Teams

In der Teamwertung zählen die besten 5 Spieler eines Vereins. Ihre Punkte werden zusammengezählt und das Team mit den meisten Punkten wird erster.

	Punkte	
TTC GW Fritzdorf		6,5
Lisa Bachem, U25	0,5	
Johanna Sturm, U25	1	
Jasmin Jentsch, U25	1	
Annika Schüll, U16	1	
Oliver Bachem, U14	3	
SG Bochum 31		5
Timo Budszuhn, U25	2	
Mirko Budszuhn, U18	1	
Valerian Giraud, U18	2	
SG Duisburg Nord		5,5
Philipp Sonnenschein, U25	1,5	
Louis Borchert, U18	2	
Rene Borchert, U16	2	
SG Kaarst		4,5
Daniel Mischke, U25	1	
Peter Laurenz, U18	1,5	
Jeffrey Hong, U14	2	
Dorian Hanjo Loeben, U14	0	
SG Porz		11
Carlo Pauly, U25	3	
Julian Eigemann, U18	1,5	
Frederik Eigemann, U18	2	
Sven Brungs, U16	1,5	
Dennis Kagan, U14	2	
David Ramien, U14	2	
Ramil Sabirov, U16	2	
SJ Schwerte		3,5
Christian Böhlemann, U25	1	
Julian Schmitz, U25	2	
Oliver Schnegelsberg, U14	0,5	
SV Mülheim-Nord		6,5
Mio Simanowski, U18	2,5	
Maximilian Vavro, U16	2	
Moritz Kremer, U16	2,5	
Turm Kleve		2,5
Adrian Habersetzer, U16	0	
Marc Habersetzer, U14	1	
Kevin Verführt, U14	1,5	
Elyse Habersetzer, U12	0	



Tandemturnier

Das Tandemturnier wurde in neun Runden mit 22 Teams ausgetragen. Um die ersten Plätze gab es einen Spannenden Kampf, den letztlich das Team "Schach LK" knapp in der zweiten Feinwertung für sich entscheiden.

Die Tabelle sieht wie folgt aus:

Rang	Teilnehmer	NWZ	S	R	V	Punkte	Buchh
1.	Schach LK	4004	7	0	2	7.0	51.0
2.	Florstedt / Bösel	4003	7	0	2	7.0	51.0
3.	Schach GK	3641	7	0	2	7.0	49.0
4.	Pocket Rockets	3768	6	0	3	6.0	49.0
5.	wladimirpopdusiemir	3660	6	0	3	6.0	48.0
6.	XXX	3500	5	0	4	5.0	48.0
7.	Tourette-Syndrom	2999	5	0	4	5.0	47.0
8.	Le|iM	3611	5	0	4	5.0	45.0
9.	Babuschki	3178	5	0	4	5.0	44.0
10.	Wombo Combo	2770	5	0	4	5.0	42.0
11.	Birnkraut / Kremer	3533	5	0	4	5.0	40.0
12.	GoB	2770	5	0	4	5.0	37.0
13.	Venimus, Vedimus, Am	2627	5	0	4	5.0	37.0
14.	Doppel D	2747	5	0	4	5.0	36.0
15.	Draufgänger	2291	4	0	5	4.0	34.0
16.	nomnomnom Maoam	2320	4	0	5	4.0	34.0
17.	Chaosteam	2406	4	0	5	4.0	32.0
18.	Double Kill	2600	3	0	6	3.0	36.0
19.	Milchmänner	2516	3	0	6	3.0	35.0
20.	die Blondiennen	1803	1	0	8	1.0	34.0
21.	gute Qualität	1995	1	0	8	1.0	32.0
22.	Team T	1744	1	0	8	1.0	30.0



Bilder von der Runde

Konzentration während der Runde.
Es geht um Qualifikationsplätze und DWZ-Punkte.

