Open News

die Zeitung zum 10. NRW U25 Jugend Open 2012



Ausgabe 4
Samstag, 13. Oktober 2012

Grußbox

- Jasmin grüßt alle Bengener
- Vanni grüßt Peter zurück, "Du hast mich angelogen!"
- Michael, du bist der Beste!
- M. grüßt Claudia und Lewis
- Jasmin grüßt Lisaaa :)

Grüße aus dem Internet

Familie Seibt, Donnerstag
Hallo Sascha!
Wir wünschen dir ein sehr erfolgreiches Turnier, dein Bruder drückt dir auch die Daumen! Ruf uns an und berichte von deinem Erfolg.

Michael Jentsch, Donnerstag
Hallo Fritzdorfer, wünsche Euch ein schönes und erfolgreiches Turnier.
Grüsse aus Bengen

Papa, Donnerstag
HI Jojo,
viel Spaß beim Turnier! Bin mal gespannt ob und wann ich die Ergebnisse finde, sind wohl wieder gut versteckt.
:)) Papa

Familie Niesel, Mittwoch
Hallo, Tobi!
Wir wünschen Dir viel Erfolg - aber vor allem viel Spaaaaaaaaaaß in Radevormwald :-)) Mach das Beste draus...
Deine Niesels aus Sehnde

Gerüchteküche

Stimmt es, dass...
- ...dieses Schachturnier das beste der Welt ist?
- ...Julian von sich denkt, dass er der King ist?
- ...Dustin und Gregor zu faul sind, um Fußball zu spielen?
- ...Dustins Schuhe kaputt sind?
- ...Zimmer 51 & 53 nach jeder Runde eine Deoschlacht machen?
- ...das Lukas Bertzen ein "der Gerät" besitzt?
- ...die 7 Zwerge nur keine Lust hatten zu gewinnen?
- ...Manni lustig ist?
- ...Michael Coenen immer Saboteur ist?
- ...Ulrich Hirth hier ist

Konstantin bei der NRW EM

Die bisherigen Ergebnisse von Konstantin sehen wie folgt aus:

1. Beutelhoff	- Cebulla	0:1
2. Cebulla	- Messarius	0:1
3. IM Braun	- Cebulla	1:0
4. Cebulla	- Schwarzenberg	1/2
5. Heinert	- Cebulla	1:0
6. Cebulla	- Flatten	1/2
7. Cebulla	- Probst	1:0

Jutta Gimm, Mittwoch
Liebe Julia und Niola, wir wünschen Euch ein schönes Tunier und bei allem drumherum viel Spaß! Wer gießt jetzt die Blumen und hängt die Wäsche auf? Habe gerade Tobi verpflichtet! :-)

Tagesplan

Heute:
7:30 - Wecken
8:00 - Frühstück
8:30 - 5. Runde
12:30 - Mittagessen
14:00 - 6. Runde
18:00 - Abendessen
19:30 - Chess-Total

Morgen:
7:30 - Wecken
8:00 - Frühstück, anschließend Zimmer räumen*
8:45 - 7. Runde
12:30 - Mittagessen
14:00 - Siegerehrung, anschließend Abreise
*Die Zimmer müssen vor der Runde fertig sein, die gepackten Koffer bleiben im Zimmer. Wir schließend die Zimmer ab.

Küchendienst

Mittagessen:
Zimmer 55, Yves

Abendessen:
Stafdienst, Gregor

Frühstück Morgen:
Strafdienst, Yves

Saaldienst

5. Runde: Zimmer 62 & 63

6. Runde: Zimmer 60 & 61

Chess-Total: Zimmer 70 & 71

Feedback 2011

Mit einer Premiere wartete die neunte Auflage des U25-Jugend-Opens auf, denn zum ersten Mal fand das Turnier nicht im Schachverband Südwestfalen statt, sondern im Schachverband Niederrhein (Velbert). Dementsprechend überrascht es nicht, dass die meisten Teilnehmer aus dem Niederrhein kamen:

Velbert 2011	U25	U18/U16	U14/U12	gesamt
Ruhrgebiet	0	13	8	21
Niederrhein	1	11	11	23
Südwestfalen	1	7	2	10
Ostwestfalen-Lippe	0	2	0	2
Münsterland	1	3	1	5
Mittelrhein	4	12	5	21
gesamt	7	48	27	82

Am letzten Turniertag bekamen alle TeilnehmerInnen einen Bewertungsbogen ausgehändigt. Von den U25ern wurden sechs Bögen abgegeben, in der U18/U16 waren es 34, in der U14/U12 18. Damit haben sich über 70 Prozent aller Teilnehmer zu Wort gemeldet; vielen Dank dafür!
Zunächst hatten wir nach der Motivation für die Teilnahme am U25-Jugend-Open gefragt. Hier standen die Gründe „Spaß haben", Qualifikationsmöglichkeit für die NRW-JEM" und „Freunde wiedersehen" ganz hoch im Kurs. Da überrascht es nicht, dass die Gründe „Aussicht auf einen Preis" und „Entfernung Wohnort/Spielort" eine untergeordnete Rolle spielten. Bei der Bewertung einzelner Punkte des Turniers gab es 2011 für die Zimmer, das Turnier, die Lage der Unterkunft, die Zeitung und das Rahmenprogramm die meisten Punkte, auf den letzten Plätzen landeten die Themen Sportmöglichkeiten, Essen und Zeitplan.

Weit gestreut, aber überwiegend positiv, war die Gesamtnote, die die Akteure dem 9. U25-Jugend-Open gaben. In der U25 reichten die Noten von gut bis ausreichend, bei den U18er von gut(+) bis mangelhaft, die U16er gaben dem Turnier Noten von sehr gut(-) bis befriedigend, bei den U14er erstreckten sich die Noten von sehr gut bis befriedigend und die U12er bewerteten das Turnier durchweg mit gut.
Die 27 TeilnehmerInnen, die 2011 erstmals mitgespielt hatten, gaben als Gesamtnote durchschnittlich ein „gut" an. An dieser Stelle nicht so interessant war der abgefragte Vergleich der Spielorte Bergneustadt und Velbert.

Am Ende des Fragebogens konnte jeder Vorschläge fürs diesjährige Turnier unterbreiten und auch Lob und Tadel loswerden. Auch wenn die Rechtschreibung der Jüngeren teilweise abenteuerlich war (Beispiele gefällig? Hier sind sie: „Das wier nicht immer zum Tunirsal nach trausen gehen müssen" oder „aigendlich warr es ser gut" oder „das es über haubt hir statfindet"), helfen uns eure Anmerkungen, Lehren für das nächste Turnier zu ziehen. Hierzu zwei Beispiele:
1)Ein U25er schrieb als Vorschlag für 2012: „Mehr Spieler für die AK U25 anwerben (wie, weiß ich auch nicht!"). Diesen Wunsch haben wir mit den Geldpreisen von insgesamt 500 Euro für die U25er erfüllt, denn das Teilnehmerfeld in der U25 hat sich im Vergleich zu 2011 verdoppelt.
2) Ein U18er meinte: „Ich denke, ein Open besteht abgesehen vom Schach auch aus Spaß, weil es um „nichts" geht. Hier sind Doppelrunden sehr anstrengend." Zwar konnten wir nicht sämtliche Doppelrunden streichen, aber durch die Erweiterung des Turniers um einen Tag haben wir in diesem Jahr immerhin eine Doppelrunde weniger.

Wir freuen uns auch nach diesem Turnier auf eure konstruktive Kritik!



Das Turnier

Verschiedenes

Die weiße Weste
Oliver Bachem ist aktuell der einzige Spieler mit 100% bzw. 4/4 und führt damit das U14 Turnier an. Weiterhin viel Erfolg!

Das Handy und die Niederlage
Noch einmal zur Erinnerung: Im Turnierareal muss das Handy ausgemacht werden. Klingelt das Handy (auch wenn das nur der Wecker ist) führt dies zum Partieverlust.
Carlo Pauly hat diese Regel leider nicht beachtet und mit einer Niederlage bezahlt.

Vom Schachbrett

„Ein Bauer blickt nie zurück. Wir stürmen vor und besetzen das Feld. Niemand kann uns stoppen, wenn wir zusammenhalten."
- Die Revolution der Bauern

Der weiße König ist äußerst unzufrieden mit seinem Volk: „Wie soll man denn einen anständigen Krieg führen, wenn jeder macht was er will? Der Läufer mag nur die weißen Felder. Der Springer glaubt, für ihn gelten keine Regeln und hüpft über andere drüber. Und die Dame läuft ständig über das ganze Feld."

„Ich habe mich schon immer gefragt, was passiert, wenn wir die andere Seite erreichen", sagt der Königsbauer zum Damenbauern. „Das ist doch ganz klar", antwortet dieser, „ich werde eine Dame und du wirst gar nichts, denn König kannst du nicht werden."

„Freundschaft zwischen zwei Läufern der gleichen Partei ist unmöglich, denn sie können sich nie begegnen. Und mit der anderen Partei... das verbietet der König."
- Ein einsamer Läufer

Teams

In der Teamwertung zählen die besten 5 Spieler eines Vereins. Ihre Punkte werden zusammengezählt und das Team mit den meisten Punkten wird erster.

	Punkte	
TTC GW Fritzdorf		9
Lisa Bachem, U25	1,5	
Johanna Sturm, U25	1,5	
Jasmin Jentsch, U25	1	
Annika Schüll, U16	1	
Oliver Bachem, U14	4	
SG Bochum 31		8
Timo Budszuhn, U25	3	
Mirko Budszuhn, U18	2	
Valerian Giraud, U18	3	
SG Duisburg Nord		8
Philipp Sonnenschein, U25	2,5	
Louis Borchert, U18	3	
Rene Borchert, U16	2,5	
SG Kaarst		6,5
Daniel Mischke, U25	2	
Peter Laurenz, U18	2	
Jeffrey Hong, U14	2,5	
Dorian Hanjo Loeben, U14	0	
SG Porz		13,5
Carlo Pauly, U25	3	
Julian Eigemann, U18	2,5	
Frederik Eigemann, U18	2,5	
Sven Brungs, U16	1,5	
Dennis Kagan, U14	2	
David Ramien, U14	3	
Ramil Sabirov, U16	2,5	
SJ Schwerte		5
Christian Böhlemann, U25	1,5	
Julian Schmitz, U25	2	
Oliver Schnegelsberg, U14	1,5	
SV Mülheim-Nord		7,5
Mio Simanowski, U18	2,5	
Maximilian Vavro, U16	2	
Moritz Kremer, U16	3	
Turm Kleve		5
Adrian Habersetzer, U16	0,5	
Marc Habersetzer, U14	1	
Kevin Verführt, U14	2,5	
Elyse Habersetzer, U12	1	



Fußballturnier

Zum Fußballturnier sind insgesammt 6 Mannschaften angetreten. Die unten stehende Tabelle zeigt den Endstand sortiert nach Mannschaftsnummer. Der erreichte Platz steht in der letzten Spalte.
Die Tabelle enthält die Tore der jeweiligen Begegnungen. Es wurden drei Punkte für Sieg, ein Punkt für ein Unentschieden und null Punkte für eine Niederlage vergeben.

MNR	Teamname	1	2	3	4	5	6	Punkte	Torverhältnis	Platz
1	Die 7 Zwerge	x	2	2	1	1	0	2	6:16	6.
2	Team Kaplun	2	x	2	1	0	1	7	6:10	3.
3	Like a Tront	3	0	x	1	0	2	6	6:13	4.
4	All random all mid	1	0	0	x	0	2	5	3:3	5.
5	Die Tronts	7	4	4	0	x	3	13	18:3	1.
6	Team Avalon	3	4	5	0	2	x	9	14:8	2.

??? Die Rätelecke

Liu,Yi-Nan Julian (1911) - Florstedt,Johannes (2006)

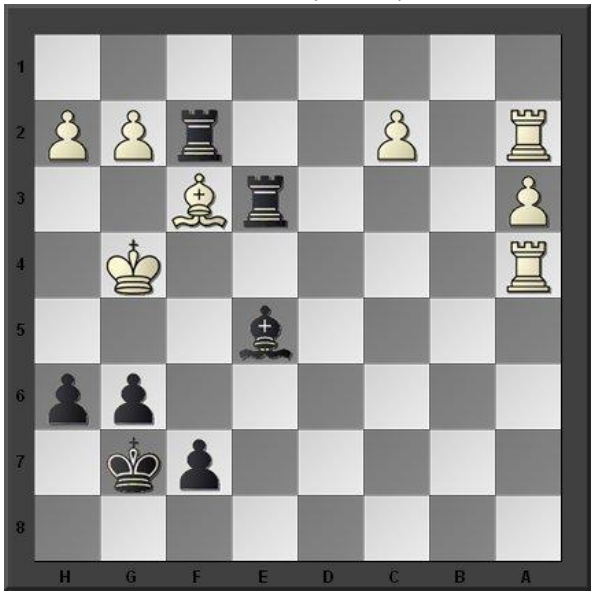

Finde für Schwarz am Zug das Matt in drei Zügen!

Schrader,Elanor (1515) - Bashylin,Seva (1738)

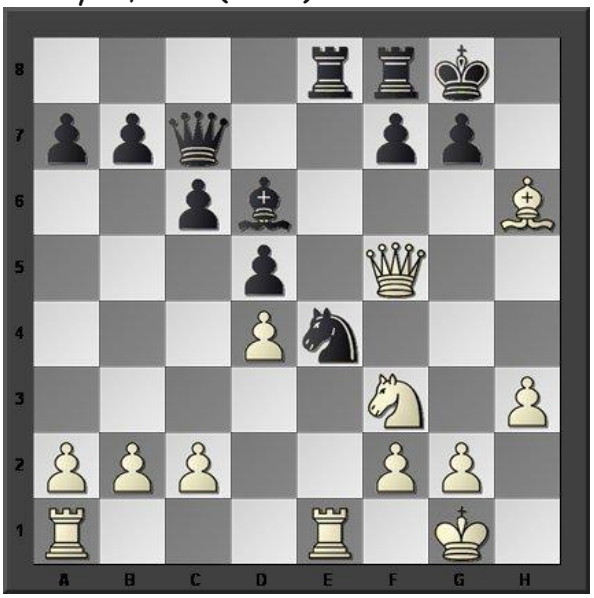

Wie soll Weiß am Zug seinen Angriff fortsetzen?

Wie funktioniert was ?

Regeln Chess-Total

Chess-Total wird traditionell am letzten Abend des U25 Open ausgetragen. Chess-Total gibt es nur beim Open.

Bei Chess-Total tretet ihr als Team mit vier Spielern an. An den instegammt vier Brettern werden die Schachvarianten "Blitz", Tandem und Räuberschach ausgetragen.