Die neue überparteiliche, informative und vollkommen seriöse Referenzzeitung zur Jugend-Einzelmeisterschaft 2015 der Schachjugend NRW in Kranenburg.

Patz Blatt 2.0

Ausgabe 1 Montag, 6. April 2015

Liebe TeilnehmerInnen,
Gratulation zur Teilnahme an den diesjährigen NRW-Jugendeinzelmeisterschaften. Das Betreuerteam hat den Rahmen für eine geniale Meisterschaft geschaffen. Nun liegt es an Euch: Macht die Meisterschaften zu Eurem Event. Ein Event, das ihr nie mehr vergesst. Das PatzBlatt begleitet Euch auf Schritt und Tritt. Gerüchte werden verbreitet, Patzer gnadenlos aufgezeigt und Erfolge werden mit Euch gefeiert!



Die Teamer der NRW-Jugend-Einzelmeisterschaft 2015 heißen euch herzlich willkommen!

Grußwort vom Kubo

Tatüütataaa, die NRW-Meisterschaften sind da! Ich leite dieses Jahr mit meinem Team die nächsten sechs Tage. Und da Fabian die Zeitung so voll gepackt hat, muss ich mich hier kurz fassen. Ich wünsche euch spannende und erfolgreiche Tage und hoffe, dass ihr die Tage als spannend und erfolgreich in Erinnerung behaltet. Ich bin der mit den geschlossenen Augen. Bis gleich, Euer Thomas (Kubo).

Abendveranstaltung: Blitzturnier

Wer der beste Blitzer der NRW-Meisterschaft wird, klärt sich heute um 19:30 Uhr. Anmeldungen könnt ihr im Raum der Betreuer machen oder im Turniersaal kurz vor Anpfiff. Anmeldeschluss ist kurz vor Turnierbeginn um etwa 19:20 Uhr. Gespielt werden neun Runden im Schweizer System, Bedenkzeit 5 min pro Spieler und Partie. Wir spielen in unserem Blitzturnier mit einer speziellen Zeit-Regel: Betreuer mit einer DWZ über 1900 bekommen pro angefangenen 100 DWZ Punkte darüber eine Minute Abzug. 1 Minute Bedenkzeit ist allerdings Minimum.

Zeitplan***Küchendienstplan***Spielregeln der Meisterschaften

Zeitplan U12-U18

Montag, 6. April 2015	
11:00 Uhr	Anreise
12:00 Uhr	Mittagessen
13:45 Uhr	Begrüßung
14:00 Uhr	1. Runde
Ab 14:30 Uhr	Analyse
16:00 Uhr	Kennenlernen: U12/U14 Sport
17:00 Uhr	Training mit Aleksey
17:30	Vampirspiel
18:00 Uhr	Abendessen
19:30 Uhr	Offenes Blitzturnier
22:00 Uhr	Nachtruhe
Dienstag, 7. April 2015	
07:00 Uhr	Wecken/Frühsport
08:00 Uhr	Frühstück
09:00 Uhr	2. Runde
Ab 09:30 Uhr	Analyse
11:00 Uhr	Tischtennis
13:00 Uhr	Mittagessen
14:00 Uhr	3. Runde

Küchendienst

Montag Abendessen:
Geldenberg, Johannesberg
Dienstag Frühstück
Ruppenberg, Sternberg, Köhlerberg

Auf'n Teller gibt's heute

Ostermontagsessen :P

Spielregeln der Meisterschaften

Neben dem Geschehen am Brett gibt es noch ein paar Spielregeln, an die sich alle halten müssen.

Alkohol und Rauchen
Für Teilnehmer und für Betreuer besteht während der Meisterschaft ein striktes Alkoholverbot. Wer angetrunken oder mit alkoholhaltigen Getränken erwischt wird, der fährt sofort nach Hause. Das Rauchen für Spieler unter 18 Jahren ist ebenfalls nicht gestattet, Spieler über 18 Jahren dürfen an den vorgesehenen Stellen rauchen.

Wichtig & unvermeidlich: Bettruhezeiten
U10 um 21.00 Uhr
U12 um 22:00 Uhr
U14 um 22:45 Uhr
U16 um 23:30 Uhr
U18 um 24:00 Uhr
„Bettruhe" bedeutet, dass ihr euch „bettfertig" auf den Zimmern aufhaltet und so leise seid, dass man euch nicht mehr vom Gang aus hören kann. Generell sind ab 22 Uhr keine Mädchen mehr auf den Jungenzimmern und natürlich auch nicht umgekehrt. Ab 22 Uhr hängt auch niemand mehr auf dem Herbergsgelände herum: Man ist entweder im Zimmer, oder, solange es erlaubt ist, in den Aufenthaltsräumen

Bestellungen
Pizzabestellungen (natürlich auf eigene Rechnung!) sind nur bis spätestens 20:00 Uhr erlaubt.

Küchendienst
Jeder muss im Laufe der Meisterschaft Küchendienst machen. Küchendienst bedeutet, dass ihr das Serviergeschirr wegräumt, den Tisch abputzt, und danach den Tisch mit neuem Geschirr und Besteck für die nächste Mahlzeit eindeckt. Jeder ist selbst dafür verantwortlich, sein Essgeschirr nach der Mahlzeit wegzuräumen. Wenn ihr dann noch nicht allzu viel Essen durch die Gegend schmeißt, dann freuen sich die anderen Teilnehmer und werden ebenfalls weniger kleckern, wenn ihr mit Küchendienst dran seid.
Achtet auf die Aushänge und die Mitteilungen im PatzBlatt. Darin steht genau, wer wann Küchendienst hat.

Verlassen der Jugendherberge
Wenn ihr die Jugendherberge verlassen wollt, dann meldet euch immer vorher bei uns in der Turnierleitung ab; wenn ihr wiederkommt, meldet euch dann in der Turnierleitung, dass ihr wieder da seid.

„Ich bin total durchgeknallt", sagen meine Freunde aus dem Schachklub.

Das sind wir: Eure Teamer für dieses Jahr

Spaßraketen, Organisationtalente, Schachmonster, Quizmaster und Turnierleiter. Alle sind sie dabei. Und alle haben sie nur einen Job: Die beste Zeit auf dem Wolfsberg für Euch – ever. Nicht jeder kennt uns, doch wir geben euch hier die Chance zumindest zwei, drei Sätze über uns zu erfahren.

Nils Fehrensen
Schiedsrichter U12-U18

„Der Springer auf eines der Felder ziehen, die seinem Startfeld am nächsten, aber nicht auf gleichen Linie, Reihe oder Diagonalen mit diesem liegen."
Ich freue mich auf viele spannende Partien. Ich kenne jede Regel oder weiß, wo im Notfall nachzuschlagen ist. Jedoch kann ich nicht mit Springer und Läufer Matt setzen.



Lukas Schnelle
Freizeitteam U12-U18

Ich bin der Spielemacher aus dem Freizeitteam. Der perfekte Tag besteht aus… SPIELEN!? Ich freue mich auf schönes Wetter und ein unterhaltsames Turnier. Ich leide seit Jahren an Albträumen vom Londoner System.





Janik Arens
Schiedsrichter U12-U18

FIDE Paragraph 12.8: „Ohne Genehmigung des Schiedsrichters ist der Gebrauch eines Mobiltelefons oder jede Art von Kommunikationsmittel für jedermann im Turnierareal und entsprechend der Bestimmung des Schiedsrichters in allen angrenzenden Bereichen verboten."
Ich freue mich auf ein faires und sportliches Turnier. Carens kann nur so gut Schachspielen, wie er vorher an Menge gegessen hat.



Gregor Pinno
Partieneingabe

Eure Notation ist meine Passion. Ich habe schöne Wimpern und kann auch sehr gut… Partien eingeben. Freue mich auf die kreativsten Schriften. Bisher konnte ich noch alles entziffern. DWZ ist nicht alles. Auch ich habe bisher immer gegen Yves verloren.

Wolfsberg Teamertalk: heute mit Lukas Schnelle.

Ihr habt etwas, dass ihr schon immer über Aleksij wissen wolltet? Es gibt ein Gerücht über Kubo und ihr wollt endlich wissen, ob es wahr ist? Oder interessiert euch einfach nur, für welchen Fußballverein Lukas mitfiebert? Dann ist das hier eure Chance! Jeden Tag habt ihr die Möglichkeit einen Teamer ins Fragenkreuzfeuer zu stellen. Vormittags stimmt ihr darüber ab, wen ihr Euch vorknöpfen wollt. Nachmittags dürft ihr dann alle Fragen loswerden, die euch im Kopf rumschwirren. Mit ein wenig Glück erscheint am nächsten Tag deine Frage im Interview deines Wunschteamers hier im „Patzblatt". Die Listen dazu werden in der Spielegrotte ausgelegt.

Heute haben wir uns Lukas für euch vorgenommen. Er konnte sich auch gar nicht wehren. Wir hatten einfach die besseren Argumente. Ein Versprechen: Wir holen alles für euch raus.

Q: Lukas, du warst ja letztes Jahr schon mal dabei. Was denkst du wird dieses Jahr wohl anders?
A: Viele neue Teamer und auch mehr Teilnehmer. Also wird das Turnier noch interessanter.

Q: Letztes Jahr warst du hauptsächlich für die Analyse zuständig. Dieses Jahr bist du zum Rahmenprogramm gewechselt. Gab es dafür spezielle Gründe?
A: Aus Zweifeln an meiner eigenen fachlichen Kompetenz habe ich mich versetzen lassen (ich wurde gezwungen).

Q: Rechnest du dir beim Blitzturnier dieses Jahr Chancen aus?

A: Ich habe bisher noch keine Konkurrenz ausmachen können. Aber das war auch nicht zu erwarten ;)

Q: Kubo hat dieses Jahr den Hut auf. Dein erstes Urteil.

A:Schöner Hut.

Q: Beim Fußballturnier warst du oft dabei. Wie denkst du stehen die Chancen für das Betreuerteam in diesem Jahr?



A: Wir haben ein gutes Team. Doch das haben die Teilnehmer sicherlich auch. Wir müssen schauen, wohin uns der Weg führt.

Q: Das Essen wird oftmals kontrovers diskutiert. Hat sich da etwas geändert?

A: Next…

Q: Deine Lieblingspizza

A: Spinat mit viel Knoblauch.

Q: Welche ist deine Angsteröffnung?

A: Londoner System.

Q: Das Rahmenprogramm ist wieder sehr vielfältig. Welchen Anteil trägst du daran und was möchtest du unbedingt mit den Teilnehmern machen?

A: Das Rahmenprogramm bietet Platz für spontane Aktionen. Auf jeden Fall möchte ich Kevin im Wald jagen.

#Pizza

Aus Teamerkreisen wurde bekannt, dass es eine sehr gute Pizzeria gibt, die schnell und zuverlässig liefert. Dafür wählt ihr einfach die

02821 – 9763080

www.royal-pizza-kleve.de
Royal Pizza in Kleve
Ihre Lokation für Pizza und Nudeln.
Flyer liegen manchmal aus. Manchmal.

Das Wetter für morgen: Wolkig mit Aussicht auf Schachfiguren

Montag, 6. April 2015:

Sonnenscheindauer 2.8h
Abnehmender Mond
Wolkig bis leichter Regen
Regenwahrscheinlichkeit: 20-80%

Temperaturverlauf

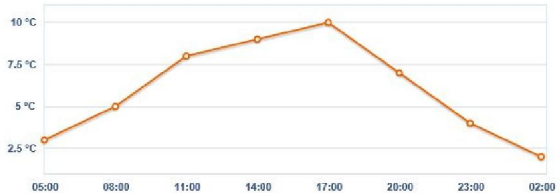

Die Redaktion behält sich die Korrektheit der Angaben vor. Die akribische Recherche der Autoren ergab das oben dargestellte Bild der morgigen Wetterlage. Bei Beschwerden wenden sie sich bitte an den Wettergott. Aber der hat Urlaub.

Vampirspiel #brandnew

Beim Vampirspiel überleben nur die Gerissensten und Aufmerksamsten von euch lange genug um am letzten Tag bei der Siegerehrung die Prämien einzuheimsen.
Die Regeln werden heute zu Spielbeginn um 17:30 Uhr in der Grotte erklärt. Anmeldelisten hängen in der Grotte und im Turniersaaleingang. Viel Erfolg wünscht das Freizeitteam!

ACHTUNG!!! ACHTUNG!!! HANDY!!! HANDY!!!

Die Schiedsrichter weisen darauf hin, dass Smartphones bevorzugt bei Betreuern, Eltern und Delegationsleitern abzugeben sind. Alternativ werden vor den Runden Kisten aufgestellt, in welche ihr euer mit beschriftetem Kreppband beklebtes Handy reinlegen könnt. Es wird darum gebeten diese Möglichkeit nur als Notlösung zu sehen und erstere zu präferieren ist. Ein Klingeln des Handys führt zu sofortigem Partieverlust. Auch bei den Betreuern wird ein Klingeln im Turniersaal streng geahndet.

#nochmehrSchach

Liebe Schachmeister und Schachmeisterinnnen!

Endlich geht's los! Die Meisterschaft beginnt! Zeig aus welchem Holz Du geschnitzt bist! Bist Du der tollkühne Taktiker oder der gelassene Stratege?

Ich freue mich auf spannende Schlachten, außergewöhnliche Ideen und glorreiche Siege, die wir gemeinsam nach der Partie bei der Analyse besprechen werden. Die Analyse der Partien ist wichtig, um aus Fehlern zu lernen und diese in Zukunft zu vermeiden. Vielleicht könnt ihr bereits in der nächsten Runde davon profitieren?! An jedem Tag findet eine Stunde Training statt, dort habt ihr die Möglichkeit euer Wissen zu erweitern und neue Wege zum Sieg zu erlernen. Weiter folgen ein paar Begrüßungsaufgaben:

Weiß gewinnt!

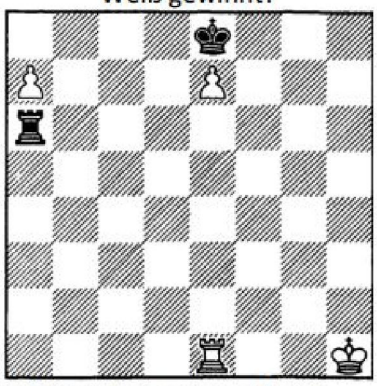

Weiß am Zug. Eine einfache Idee führt Weiß zum Sieg.

Weiß gewinnt!

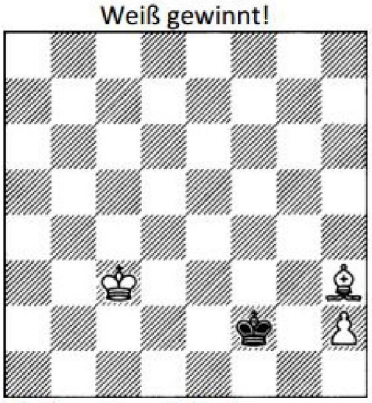

Weiß am Zug. Falls der schwarze König das Umwandlungsfeld erreicht, ist die Stellung Remis. Kannst du es verhindern?

Weiß gewinnt!

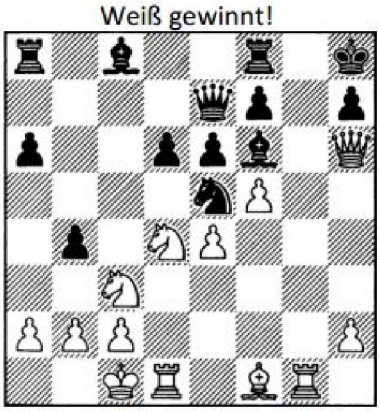

Weiß am Zug. Wie führt Weiß den Angriff zu Ende?

Antworten schreibt ihr auf einen Zettel und werft diese bitte mit Namen in die Grußbox. Für richtige Antworten werden Süßigkeiten verteilt.

Schachnews:

- Mariya Muzychuk ist die neue Frauen-Weltmeisterin!
- Magnus Carlsen ist der alte und neue Männer-Weltmeister!

Tipps zum Erfolg:

- Sei aufmerksam am Brett!
- Respektiere den Gegner!
- Gehe zur Analyse

Lukas fühlte sich am ersten Abend in die Schulzeit zurückversetzt…



Sarah Pieck
U10-Spielzimmer- und Analysetante

Die schachliche und spielerische Beschäftigung unserer U10-Teilnehmer wird diese Woche meine Aufgabe sein. Ich freue mich darauf, die NRW-Meisterschaft mal von der „anderen" Seite zu erleben. Und aufs Vampirspiel!!! Ich hasse es in einer Partie die Damen zu tauschen und ich kann nicht blitzen!

Kai Lück
U10-Turnierleiter

Seit Geburt heiße ich Kai Lück. Zuständig bin ich in diesem Jahr für das U10/U10w-Turnier. In den letzten Jahren habe ich das unsanfte Wecken durch die Sirene zu fürchten gelernt. Das Schachbrett ist eckig und hat 64 Felder.





Louis Borchert
Grottenolm

Ich sitze die ganze Zeit in der Grotte und erkläre euch die Spiele. Also kommt in die Grotte, damit ich nicht alleine bin. Ich bin das erste Mal Betreuer und freue mich die Meisterschaft mal von einer anderen Seite zu sehen. Hab im Fischer-Modus schon mal auf Zeit verloren.

Lisa Bachem
Rahmenprogramm

Ich bin das „Energiebündel" aus dem Freizeitteam. Der perfekte Tag beginnt mit dem Joggen mit mir. Ich freue mich auf eine schöne, spannende und unterhaltsame Meisterschaft mit euch. Ich musste mich zwischen NRW und Rheinland-Pfalz entscheiden und hier bin ich.





Yves Reker
Öffentlichkeitsarbeit

Ich mache Fotos von allen Füßen. Ich freue mich eine Woche meiner Freundin zu entfliehen. Meine Freundin schlägt mich – im Schach.

Es gibt annähernd 2×10^{43} legale Stellungen.

Julia Grimm
U10-Bastelbeauftragte

Meine Aufgabe ist es den U10-Jungs das Basteln beizubringen. Ich freue mich auf Spiel und Spaß neben dem Schachbrett. Ich habe nicht nur während der Partie ein Brett vor'm Kopp.



Tiffany Kinzel (Tiffy)
Freizeitteam U12-U18

Ich bin die Bastelfee aus dem Freitzeit-Team. Ich freue mich auf lustige Kinder, spannende Partien, coole Spiele & ganz viel Spaß mit allen zusammen. Ich versuche meine Gegner immer mit einem Lächeln zu verwirren -> Kiefer-krampf angesagt!



Fabian Zahn
Redakteur des „Patzblatt"

Versorgt euch mit frischen News, sinnlosen Fakten und den heißesten Gerüchten. Freut sich darauf seine ersten Erfahrungen auf NRW sammeln zu dürfen, nachdem es in meiner schachlichen Karriere nie dazu gereicht hat. Kann man Kubos Niveau der Zeitung eigentlich halten?! Ich gebe mein Bestes. Macht gerade seinen C-Trainer.



Christian Böhlemann (Chrissi)
U10-Spiel- und Spaßvogel

Ich jage Kinder – am liebsten U10er, die keinen Spaß haben und sorge dafür, dass sie mindestens wieder grinsen müssen. Ich freue mich die Woche auf ganz viele coole Spiele. Meine Bilanz auf der deutschen ist 100% (1 aus 1) und ich habe den Punkt geholt ohne jemals vorher in Kranenburg gewesen zu sein.



Aleksey Savchenko
Alles rund um Schach

Kinder für schlechte Züge schimpfen und geheime Strategien zeigen. Ich freue mich auf das Tandemturnier. Schachfakt: „1. e4 c5 0-1" Laufe immer in Sporthosen rum und mag leckeres Essen (trotzdem bin ich hier).

