Der Autor ist begeistert über die Theoriekenntnisse der Teilnehmer: Chapeau!

Die neue überparteiliche, informative und vollkommen seriöse Referenzzeitung zur Jugend-Einzelmeisterschaft 2015 der Schachjugend NRW in Kranenburg.

Patz Blatt 2.0

Ausgabe 2 , 7. April 2015

KUBOS KNAPPE KISTE KONTROLLIERTER KOMMUNIKATION: 5K

Hallo Kinder! Ich bin's wieder, euer Thomas. Ich hoffe, ihr habt die erste Nacht ganz überstanden und ich wünsche euch viel Durchhaltevermögen bei der Doppelrunde und hoffe, dass ihr eine gute Filmauswahl trefft. Klingt komisch, isso. Ja, das war es auch mal wieder. Bin voll durch, aber jetzt geht es nur noch Berg auf. Der KUBO



Für das leibliche Wohl hatten die Teilnehmer selbst gesorgt.

Heiße Züge bei kalten Temperaturen

50 Spieler kämpften um die inoffizielle Krone der SJNRW. Um den U12 Spielern eine faire Chance zu geben, wurde das Turnier auf 7 Runden begrenzt, damit diese nicht durch das frühe Bettgehen benachteiligt werden. Zudem erhielten starke Betreuer ein Handicap, sodass unter anderem Soel Kartsev mit nur einer Minute spielen durfte. Er erreichte dennoch einen respektablen sechsten Platz. Der Titel aber wurde erst in der siebten Runde zwischen Jasper Holtel und Rene Borchert am Spitzenbrett ausgespielt. Hierbei siegte Jasper mit den schwarzen Figuren gegen René und sicherte sich somit die Blitzkrone der JEM.

Der Finalstand des Blitzturniers

1	**Jasper Holtel**	**2008**
2	Holger Lehmann	2151
3	Patrick Terhuven	1960
4	René Borchert	2031
5	Sebastian Scholz	1631
6	Soel Kartsev	2231
7	Fatih Baltic	1860
8	Florian Stricker	2013
9	Kathrin Sewald	1680
10	David Ramien	1858

Basics***Everyday stuff*** Must know

Zeitplan U12-U18

DIENSTAG, 7. April 2015	
Ab 14:30 Uhr	Analyse mit Alexsey
16:00 Uhr	- Basteln 1: Gips-masken - Geländestratego
17:00 Uhr	Training mit Alexsey
18:30 Uhr	Abendessen
19:30 Uhr	Kino und Werwolf
22:00 Uhr	Nachtruhe
MITTWOCH, 8. April 2015	
07:00 Uhr	Wecken/Früh-sport
08:00 Uhr	Frühstück
10:00 Uhr	- Training mit Tom - Hallenspiele - Gipsmasken 2
13:00 Uhr	Mittagessen
14:00 Uhr	4. Runde

Zeitplan der U10

DIENSTAG, 7. April 2015	
14:00 Uhr	Regelkunde
15:30 Uhr	Kennenlernspiele
18:00 Uhr	Abendessen
19:15 Uhr	50-Fragen-Spiel
21:00 Uhr	Nachtruhe
MITTWOCH, 8. April 2015	
07:30 Uhr	Wecken
08:00 Uhr	Frühstück
09:00 Uhr	3. Runde
11:00 Uhr	Tischtennisturnier
13:00 Uhr	Mittagessen
14:00 Uhr	Regelkunde

Cash n' Guns ab 11 Uhr:
Ist ein Brettspiel, bei dem die Spieler in die Rolle von Gangstern schlüpfen, die nach einem erfolgreichen Raub die Beute aufteilen wollen. Wenn das mal so einfach wäre… DIE GIER IST STARK

Küchendienst

Dienstag Mittagessen:
Wolf, Marder
Dienstag Abendessen
Specht, Hase, Frasselt, Uedem
Mittwoch Frühstück
Falke, Zyfflich, Verwaltung vorne rechts
Mittwoch Mittagessen
Amsel, Elster, Spatz, Bussard

Auf'n Teller gibt's heute

Frikko mit Kartoffelpu an Erbsen und Möhren

Delicious Quarkspeise extra lecker

„Nommmnommm…..NICEEEEEE :D:D"

Hinweis: Freizeitprogramm

Täglich findet ihr in der Spiel-Grotte den Zeitplan vom Freizeitprogramm sowie alle möglichen Anmeldelisten für die verschiedenen Aktionen. Bitte tragt euch dort ein!
Für alle Aktionen und Aktivitäten ist die Spiel-Grotte der Treffpunkt!

KINOPROGRAMM

19.30Uhr sind alle herzlich zum Kino eingeladen.
Zunächst habt ihr die Auswahl zwischen
- Madagascar 3 – Flucht durch Europa
- Ich einfach unverbesserlich 2
- Die Monster Uni

22.00Uhr findet der Kinoabend für unsere Älteren statt **(U16-U18).**
Zur Auswahl stehen

- Hancock
- Guardians of the Galaxy
- Marvel´s the Avenger

Vor Ort wird dann jeweils abgestimmt, welcher Film geschaut wird.
Ihr dürft gerne eure Decken mitbringen!

In Texas ist es verboten fremde Kühe mit Graffiti zu besprühen.

Grußbox auf schachjugend-nrw.de

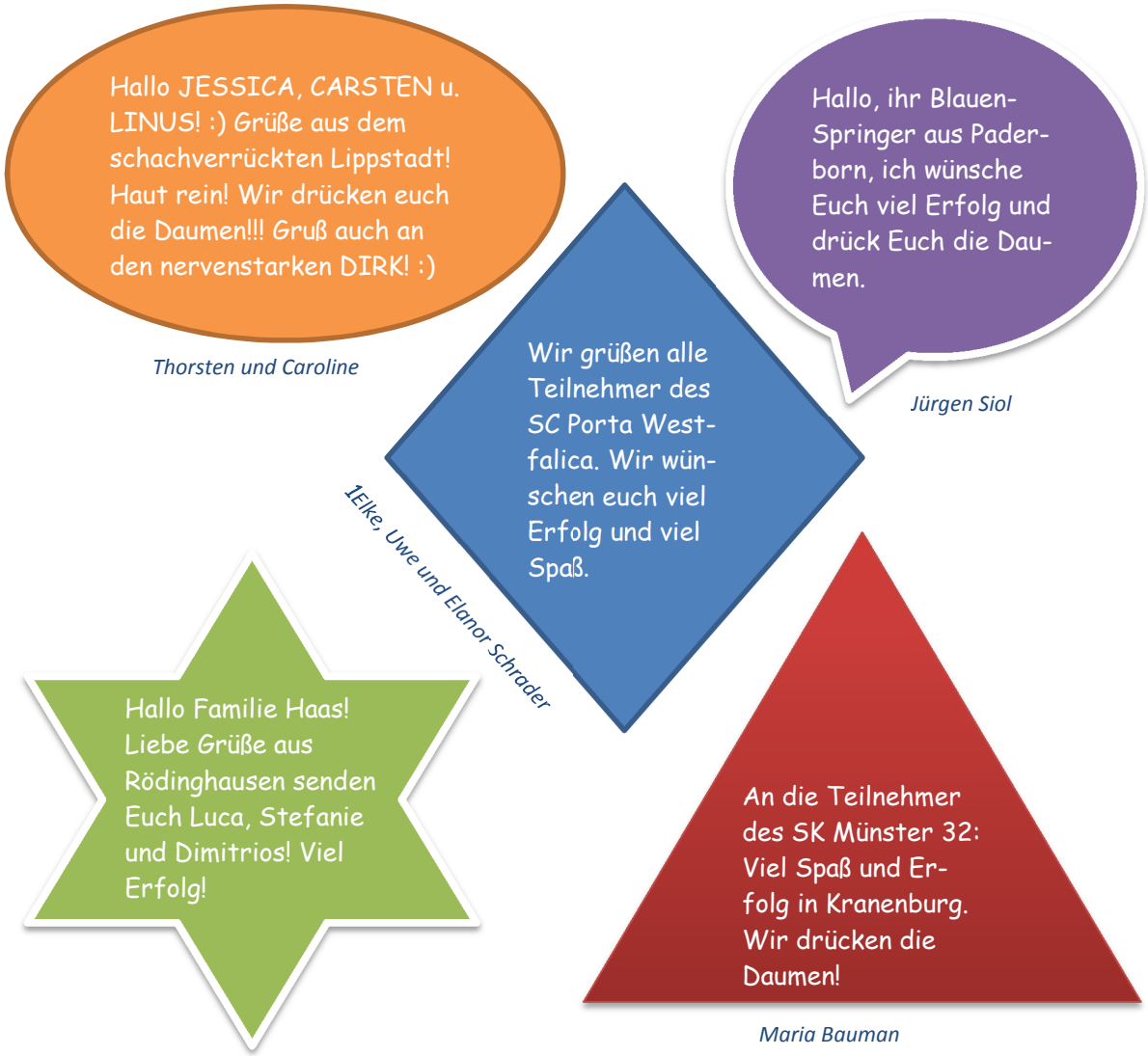

ACHTUNG STELLENANGEBOT! DIE REDAKTION SUCHT TÜCHTIGEN NACHWUCHSREDAKTEUR, DER NACH RUNDENSCHLUSS GUTE GESCHICHTEN FÜR DAS NEUE PATZBLATT FINDET. EINFACH EIN PAAR STICHWORTE ODER VERRÜCKTE GERÜCHTE ODER AUCH GANZE GESCHICHTEN IN DIE GRUSSBOX WERFEN. WENN DIE STORY IM NÄCHSTEN PATZBLATT ERSCHEINT, WARTET EINE SÜSSIGKEITENTÜTE AUF EUCH.

Vampirspiel

Gestern Abend hat das berühmt berüchtigte Vampirspiel begonnen, welches sich über alle Tage während der Meisterschaft erstreckt.
Jedes Mal wenn ihr jemanden tötet, könnt ihr euer Opfaaa in der Grotte durchstreichen und euch selber einen Strich geben.
Danach bekommt ihr den Zettel, also das nächste Opfer von eurem Opfaaa und müsst dieses jagen.
Siegreich seid ihr, wenn ihr den Zettel mit eurem eigenen Namen bekommt.
Die Sieger und die mit den meisten Tötungen werden bei der Siegerehrung geehrt.

In Hamburg-Altona explodierten im Jahr 2005 ungefähr tausend Erdkröten.

Wolfsberg Teamertalk: heute mit Aleksey Savchenko

Ihr habt etwas, dass ihr schon immer über Aleksey wissen wolltet? Es gibt ein Gerücht über Kubo und ihr wollt endlich wissen, ob es wahr ist? Oder interessiert euch einfach nur, für welchen Fußballverein Lukas mitfiebert? Dann ist das hier eure Chance! Jeden Tag habt ihr die Möglichkeit einen Teamer ins Fragenkreuzfeuer zu stellen. Vormittags stimmt ihr darüber ab, wen ihr Euch vorknöpfen wollt. Nachmittags dürft ihr dann alle Fragen loswerden, die euch im Kopf rumschwirren. ***Mit ein wenig Glück erscheint am nächsten Tag deine Frage im Interview deines Wunschteamers hier im „Patzblatt". Die Listen dazu werden in der Spielegrotte ausgelegt.***

Heute haben wir uns Aleksey für euch vorgenommen. Auf ihn fielen die meisten Stimmen in der Strichliste. Fragen wurden von euch nicht Aleksey adressiert. Vielleicht könnt ihr morgen auch Fragen an die Teamer in die Grußbox werfen, sobald der Teamer des Tages am Vormittag auserwählt ist.

Q: Aleksey: Über 25 Stimmen gingen an dich. Wie kannst du dir diesen Wahlerfolg erklären?

A: Unartige Mädchen sind unartig.

Q: Mit der Traineraufgabe hast du die wahrscheinlich geistig anspruchvollste Rolle. Wie kommst du mit der Belastung klar?

A: Ausgezeichnet. Ich mache es ja nicht das erste Mal.

Q: Du warst selber oft bei NRW-Meisterschaften dabei. Hast du einen Tipp für unsere Leser?

A: Geht morgens joggen. Es steigert die Konzentration am Brett.

Q: Dein Bruder spielt dieses Jahr auch mit. Welchen Chancen siehst du für ihn und was möchtest du ihm auf den Weg mitgeben?

A: Einen Song von Joe Esposito – You are the best around.

Q: Spielst du selbst aktiv Schach neben deinem Studium und wie klappt das für dich?



A: Wenig, aber in letzter Zeit klappt es immer besser.

Q: Was sagst du zu der Entstehung vom deinem crazy photo?

A: Nachts um halb 2 kommen einem die besten Ideen.

Q: Was können die Teilnehmer bei deinem Training erwarten?

A: Anspruchsvolle Aufgaben und psychologische Tipps und Tricks.

Q: Was hältst du vom diesjährigen Team? Wie meistern sie ihre Aufgaben?

A: Sind alle ganz frisch. Sie kommen für den Anfang alle ganz gut zurecht.

Q: Beschreibe deine Persönlichkeit in einem Satz.

A: Locker wie eine Sporthose.

Vielen Dank ☺

Küchendienst: Bitte durchlesen!!!

Liebe Leute,
wir essen hier und kümmern uns um das Geschirr, weil das billiger ist. Wir sind 200 Leute und wenn jeder einmal Küchendienst macht, dann passt das auch.

Küchendienst sieht so aus:
- Ihr räumt das Serviergeschirr weg.
- Ihr wischt die leeren Tische mit einem nassen Lappen.
- Ihr trocknet die leeren Tische mit einem trockenen Tuch.
- Ihr deckt die Tische mit einem Geschirr-Set ein.

Guckt ins PatzBlatt, damit ihr wisst, wann ihr Küchendienst habt. Wenn ihr Küchendienst habt und trotzdem nicht kommt, kriegt ihr von uns zwei Mal Strafküchendienst. Daher kommt, denn diese Strafe nervt uns auch, weil wir uns ärgern, weil wir euch nicht finden. Wer Küchendienst hat und dann auch macht, ärgert sich dann auch, weil er länger braucht, wenn jemand fehlt.

Das Wetter für morgen: Wolkig mit Aussicht auf Schachfiguren

Wenn der Hahn bei Vollmond kräht, die Sonne in der Früh aufgeht.
Ist am Abend schönes Wetter, sitzt sich's draußen doch viel netter.
Herrscht am Abend Sonnenschein, wird er nicht von Dauer sein.
Frisst der Hase Eichenblätter, wird er ganz gewiss nicht fetter.
Rieselt nur ein kurzer Schauer, ist der Regen nicht von Dauer.
Steigt der Rauch steil aus dem Schornstein, wird der Tag ganz ohne Wind sein.
Wird es Frühling da und dorten, riecht es streng von den Aborten.
Kräht der Hahn zur Abendzeit, ist's bis Mitternacht nicht weit.
Strahlt der Himmel blau und klar, wird das Wetter wunderbar.
Dreht das Windrad sich geschwind, gibt es Regen, Sturm und Wind.
Werden nass die Ahornblätter, liegt es sicherlich am Wetter.
(Quelle: Alte Bauernregeln)

Verrückte Sache: Beim Blitzturnier der U10er überschlagen sich die Ereignisse



Mit dem verrückten Blitzturnier startete gestern das Abendprogramm der U10-Gruppen. Vor jeder Runde wurde ausgelost, ob in der Runde Räuberschach, Tandem, 6x6-Schach oder andere Schachvarianten gespielt werden. Nach fünf Runden triumphierten Simon und Cedric Aimé (je 4,0 Punkte), Dritter wurde Julian (3,5). Auf den weiteren Plätzen folgten Sarah, Alessio Diego, Linda und Jonah (alle 3), Mats Lennart und Sönke (je 2,5), Rona, Neele Sophie, Sara und Lina (alle 2), Lucy (1,5), Marco und Kai (beide 0).

Wenn ein Läufer in Einerschritten von e1 nach e7 zieht, braucht er 8 Züge.

#nochmehrSchach2

Bereits in der ersten Runde wurden wir Zeugen von interessanten Partien und spannenden Stellungen. Hoffentlich hält sich das über die gesamte Meisterschaft. Am Ende des Turniers wird es einen Preis für die schönste Partie geben. Also strengt euch an!

Stemmler, Fabian – Xu, Xianliang (U18, Brett 2)



Weiß am Zug.

Eine wilde Stellung nach **19... Tad8**. Mit dem letzten Zug opferte schwarz die Dame. Zurecht?

Imcke, Patrick – Austrup, David (U18, Brett 5)

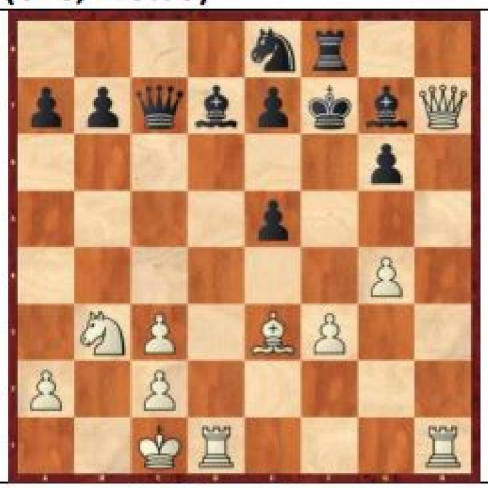

Weiß am Zug.

Eine typische Stellung in der Drachen-Variante. Wie kann Weiß den Angriff geschickt fortsetzen?

Kölz, Niklas – Meinecke, Florian (U14, Brett 6)



Weiß am Zug

Der Gebrauch eines typischen Motivs wird Weiß zum Sieg führen.

Siegel, Aurelia – Hofer, Natascha(U18w, Brett 4)



Weiß am Zug.

Schwarz hat sich auf die Fesselung verlassen, doch etwas übersehen. Könnt ihr es erkennen?

Ihr habt Vorschläge für den nächsten Favoritenvergleich. Ab in die Grußbox damit!

Favoritenvergleich in der U12w

In keiner Alterklasse wird es wohl so knapp zu gehen wie in der U12w, wenn man die DWZ-Zahlen zu Grunde legt. Ansporn genug dafür die beiden Favoritinnen mal ein wenig mehr unter die Lupe zu nehmen. Und hier sind sie:

Eva Rudolph

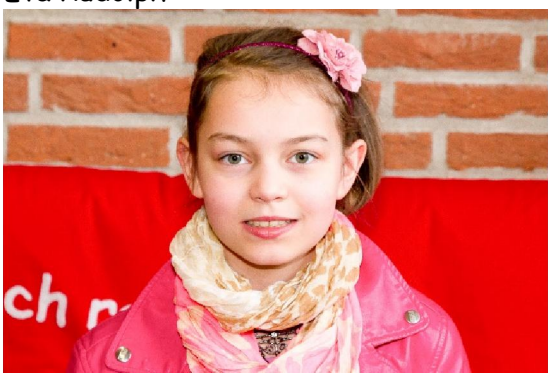

DWZ: 1429 / ELO: 1573
Düsseldorfer SK

Melanie Müdder



DWZ 1422 / ELO: ---
Rheydter SV

In der ersten Runde konnten beide Kontrahentinnen ihre Partien gewinnen und liegen an der Spitze ihrer Altersklasse. Wir sind gespannt, wann es zum erwarteten direkten Duell kommt und wünschen den Beiden viel Erfolg.

Newsticker

12:31 Uhr: Während die einen noch auf den Zimmerschlüssel warten, schlagen sich andere die Bäuche voll.
13:12 Uhr: Alle sind satt geworden, keine Verletzten.
14:23 Uhr: Nach einem Massenansturm im Turniersaal kann die 1. Runde mit nur kurzer Verspätung beginnen.
15:07 Uhr: die erste Partie endet nach 6 Zügen Remis.
15:39 Uhr: Im Spielezimmer geht es rund ;)
16.55 Uhr: Das Freizeitteam ist auf der verzweifelten Suche nach spielwilligen U12ern und U16ern.
19.15 Uhr: Rufe nach einer Erklärung für das Vampirspiel werden laut. Nach 5 Minuten hat es jeder verstanden.
21:50 Uhr: Das Blitzturnier ist beendet. Alle hatten ihren Spaß. Die Betreuer haben versagt ;)

MOST WANTED GAMES

Diese Spiele laufen momentan in der Grotte besonders gut:

Spiel 1

Scottland Yard

Ein Brettspiel mit strategischen und kooperativen Elementen. Ein Spieler spielt den flüchtigen Verbrecher Mister X und die anderen Spieler nehmen die Rolle der Detektive ein und versuchen diesen zu schnappen.

Spiel 2

Werwolf

Ein Gemeinschaftspiel bei der Morde in einem fiktiven Dorf aufgeklärt werden sollen. Diese Morde werden durch die Werwölfe begangen. Ziel der Werwölfe ist es das Dorf zu säubern und die Dorfbewohner versuchen die Werwölfe zu erschießen. Welche Fraktion zuletzt übrig ist gewinnt das Spiel.

Gewinnspielfrage. Für wie viele Spieler ist das Spiel Scottland Yard ausgelegt?

Verrückte Welt auf dem Wolfsberg: Impressionen eines Autors

Mädchen fordern Jungstitel: Wir sind stärker!

U18er beim Basteln erwischt: Wer enthüllt den Künstler?

Turnierleitung: Barack Obama dieses Jahr bei der Siegerehrung eingeplant?!

Ist Thomas Kubo der Erfinder des BUKO Frischkäses?

Fotomodels posieren auf der NRW-Jugendschachcouch für die Website

Extrem verloren: Junge findet Zimmer nicht und hat auch dessen Namen vergessen. Betreuer helfen aus.

Mutter freut sich über das Foto von ihrem Sohn: „Hübsch ist er geworden."

Es blitzt in 3…2…1…vielleicht kannst du auch ein wenig fröhlicher gucken? Nicht? Okay ☺

Zickenkrieg schon bei der Anmeldung: „Das geht nicht, das harmoniert einfach nicht!"

Bettwäsche vergessen: Muss dieser Junge nun nachts frieren?

Kleiner Bruder von Tennisstar Tommy Haas bei Schachturnier gesichtet.

Hat Wolfgang de Cauter etwa einen neuen Hut?

Plötzlicher Sonnenschein steigert Laune der wartenden Eltern um 200%

Spendable Teamer: Wartezeit bei Anmeldung wurde durch kostenlosen Kaffee erträglich

Wer ist eigentlich Maya?

Stimmt es eigentlich, dass Lisa auf Yves steht?

