WWB MAGAZINE
Dienstag 20.08.



Die neue
super
Schatzsuche

Schatz-suche

Spannende Rätsel, ein in Wewelswood vergrabener Schatz... Was fehlt? Der richtige Hinweis. Leider ist beim Rätsel zur Schatzsuche eine entscheidende Information zum Kreuzworträtsel verloren gegangen! Denn wo findet ihr denn Schatz jetzt bitte? Genau hier:

51.60(I7 · O12 - L13 - F8 - B6)°, 8.64(K11 · D4 · J2 + K12)°

Aber dafür müsst ihr natürlich erst das Kreuzworträtsel füllen. Und von wem kommen die acht Wörter, mit denen ihr es füllen könnt? Tml Hsjgy, Fmjecp, Epcemp, Emjbg, Afpgqqg, Hsjgyl, Kyv & Kyqafy.



Blitzen

Auch dieses Jahr wurde wieder geblitzt was das Zeug hält.48 Teilnehmer haben sich versammelt um in 9 Blitzrunden die vorderen Ränge und damit die begehrten Woodys Zu erspielen. Dazu gesellte sich mit Fabian ein Betreuer, der versuchte die Betreuerehre hoch zuhalten. Die ersten Runden liefen wie zu erwarten, keiner der vermeintlichen Favoriten gab einen Punkt ab,doch ab der dritten Runde wurde das Feld wild durchgewürfelt und auch Fabian hat bemerkt das hier die Latte ziemlich hoch gelegt wurde. Am Ende konnte sich dennoch einer der Favoriten durchsetzen, mit Alwin der Souverän mit 8.0 aus neun die Abschlusstabelle anführt. Platz zwei hält eine kleine Überraschung parat ,mit Boris der 7.5 Punkte holte.

Den dritten Podestplatz konnte sich Noel sichern.

Am Ende war natürlich das Wichtigste, das alle Spaß hatten und das war bei diesen Turnier mehr als gegeben.

(Marietta:"Finde ich top")

Blitzen

Rangliste: Stand nach der 7. Runde

Rang	Teilnehmer	NWZ	Verein/Ort	Punkte	Buchh
1.	Gallasch,Robin	2045	SG Porz	6.5	33.0
2.	Mainka,Alwin	1918	DJK Arminia Eile	6.0	32.5
3.	Strehse,Nelson	1585	Klub Kölner SF	5.5	30.0
4.	Payes Kanders,Valentin	1720	SF Essen-Katern	5.5	29.5
5.	Skoerys,Fabian	1900	Ratinger SK	5.5	29.0
6.	Hahnbück, Max	1627		5.5	29.0
7.	Möller,Maurin	1750	Blauer Springer	5.0	32.0
8.	Bungarten,Jona	1884	SF Brackel	5.0	29.5
9.	Schmitz, Fabian	1930		5.0	28.5
10.	Skabs,Denis	1937	SF Brackel	5.0	27.5
11.	Mainka,Irmin	1633	DJK Arminia Eile	5.0	27.5
12.	Klugstedt,Vincent C.	1856	SG Bochum	5.0	26.0
13.	Schneider,Daniel	1667	SF Brackel	5.0	25.5
14.	Rasch,Lukas	1241	SF Essen-Katern	4.5	33.5
15.	Zamhöfer,Luca	1708	SF Essen-Katern	4.5	28.0
16.	Gallas,Noel	1884	SF Essen-Katern	4.5	28.0
17.	Mainka,Ingmar	1409	DJK Arminia Eile	4.5	27.5
18.	Berresheim,Nils	1612	SF Essen-Katern	4.5	27.5
19.	Krone,Aaron	1368	Klub Kölner SF	4.5	27.0
20.	Schmidt,Boris	1620	Düsseldorfer SV	4.5	26.0
21.	Kublanov,Elizabeth	1676	Düsseldorfer SK	4.0	26.5
22.	Minneken,Joris	1403	SV Sterkrade-N	4.0	26.5
23.	Van Lindt,Raffael	1192	SK Münster	4.0	25.5
24.	Hesselmann,Tom	1337	ASV Senden	4.0	25.5
25.	Boy,Lukas	1276	SF Moers	4.0	25.0
26.	Römer,Alois	1459	SF Brackel	4.0	24.5
26.	Römer,Uri	1373	SF Brackel	4.0	24.5
28.	Bußenius,Niklas	1315	SF Schlebusch	4.0	24.5
29.	Atar,Efecan	1310	SK Kerpen	4.0	24.0
30.	Hofmann,Diego	1492	Düsseldorfer SV	4.0	23.5
31.	Minneken,Swantje	1421	SV Sterkrade-N	4.0	23.0
32.	Hesse,Lucas	1187	Schachfüchse K	4.0	22.5
33.	Siegler,David	1363	SF Vonkeln	3.5	30.5
34.	Kruse,Victor	1802	SK Sülz-Klettent	3.5	28.5
35.	Potrafke,Lukas	1587	SV Turm Berghe	3.5	28.5
36.	Heiligtag,Matthias	1413	DJK Aufwärts A	3.5	28.0
37.	Thürbach,Peter	1645	Klub Kölner SF	3.5	24.5
38.	Krol,Julian	1310	SF Schlebusch	3.5	22.5
39.	Haßel,Lasse	1105	Düsseldorfer SV	3.5	21.5
40.	Sassenscheidt,Julius	1269	DJK Arminia Eile	3.5	19.0
41.	Hatzfeld,Benjamin	1086	Langenfelder SF	3.0	28.5
42.	Nashir,Ramin	1250	Hervest-Dorster	3.0	27.5
43.	Janke,Julian	1678	Blauer Springer	3.0	26.0
44.	Barthelmes,Venice	1254	SF Essen-Werde	3.0	25.5
45.	Edelkamp,Maximilian	1391	SF Brackel	3.0	25.0
46.	Maric,Anton	1428	Klub Kölner SF	3.0	24.5
47.	Theisen,Johannes	1462	Klub Kölner SF	3.0	24.0
48.	Klaus,Daniel	1061	SF Essen-Katern	3.0	23.5
48.	Debets,Mario	1022	DJK Arminia Eile	3.0	23.5
50.	Hesse,Frederik	858	Schachfüchse K	3.0	22.5
51.	Claussen,Daniela	919	SF Essen-Werde	3.0	22.0
52.	Edelkamp,Justus	1034	SF Brackel	3.0	20.0
53.	Altgelt,Helene	1187	SK Münster	3.0	17.5
54.	Badur,Hannes	1206	SG Witten	3.0	16.0
55.	Wu,Han	882	SV Turm Berghe	2.5	25.0
56.	Gülcan,Batuhan Ege	1203	Elberfelder SG	2.5	23.0
57.	Limbourg,Alexander	946	SV Mülheim-No	2.5	17.5
58.	Zorko,Yoshua	911	SF Heinsberg	2.0	26.0
59.	Madeo,Noel	883	SV Turm Berghe	2.0	25.0
60.	Herbertz,Daria	1269	SW Remscheid	2.0	23.0
61.	Jagodkin,Anton	989	Hellertaler SF	2.0	22.5
62.	Hecker,Nora Maria	1343	Düsseldorfer SV	2.0	22.0
63.	Klein,Emil	900	DJK Arminia Eile	2.0	21.5
64.	Maric,Friedrich	892	Klub Kölner SF	2.0	19.5
65.	Altgelt,Mathilde	867	SK Münster	2.0	19.0
66.	Korr,Sönke	796	DJK Arminia Eile	2.0	15.5
67.	Dieckmann,Phibie	748	SC Porta Westfa	2.0	14.0
68.	Hahn,Paul	771	SF Heinsberg	1.5	18.0
69.	Hüttner,Moritz	910	SF Schlebusch	1.5	17.5
70.	Meurs,Clara	796	SF Stadtverwalt	1.5	16.0
71.	Dieckmann,Luna	863	SC Porta Westfa	1.0	21.0
72.	Zorko,Maja		SF Heinsberg	0.0	16.5





Rebel Rush

Rebel Rush ging dieses Jahr in seine 2. Auflage - erweitert um die Transportaufträge. Eine sehr gelungene Erweiterung, um noch einen weiteren Kniff ins Spiel zu bringen und es dennoch einfach zu halten. Aber scheinbar nicht zu einfach, denn beide Teams waren mit Stiften und Zetteln ausgerüstet und machten sich auf ihren Umgebungskarten fleißig Notizen. Rot-Weiß scheint dabei eine Glücksfarbe zu sein: Wie im letzten Jahr haben die Rebellen in dieser Farbkombination den Sieg errungen. "Das war definitiv ein Highlight meiner Woche", jubelte Marietta aus der U17 nach der Verkündung des Endergebnisses.



Der Sieg war jedoch ein hauchdünner: Gerade mal mit 56 zu 54 Punkten siegten die Rot-Weißen. Nun sollte man aber folgendes wissen: In Minute 75, der allerletzten Spielminute, kam es auf Alderaan zur Begegnung zwischen U17er Aaron und einem einzelnen Schwarz-Gelben U10-Spieler - da U10er ja doppelt zählen, wurde dieser vom Team abgestellt, um den einen Punkt zu holen. Eigentlich ein guter Plan, das hätte ein großes Unentschieden bedeutet. Wo war aber der Fehler? Der Rebell aus der U10 hatte gegen die "immer mindestens zu dritt bewegen" Regel verstoßen und konnte dadurch leider nicht gewertet werden. Der Punkt ging an Aaron und brachte seiner Fraktion damit den Sieg. Noch besser: In Minute 20 hätte Team Schwarz-Gelb sich einfach Bespin (der Planet am Brunnen) für 3 Punkte holen können. Die 3 Mädels aus Team Schwarz-Gelb waren sich einig, dass 90 Sekunden von der Grundschule zum Brunnen machbar sind - aber anstrengend. Zu anstrengend. Da wollte man es doch lieber etwas lockerer angehen. Was sind schon 3 Punkte? Tja. In den nächsten Tagen (hängt vom Wetterbericht ab) erwartet euch natürlich noch das legendäre und seit Jahren gefeierte Ectoplasmaspiel. Soviel sei euch verraten: Die Verstecke für Lager und Hauptquartiere stehen schon fest...

Grüße

Von der Wewelswood:

- Ich grüße Kolstö und Potrafke, ihr seid mega lustig

- Ich grüße Laurin, du hast Kolstö falsch geschrieben xD

- Fabian grüßt Laurin und nein habe ich nicht gelernt

- Grüße an Charlie, für jeden Tag den wir schon hier sind

- Alia grüßt Zimmer D01

- Mascha grüßt ihr Schwester Mirja

- Yves grüßt das wunderbare Zeitungsteam

Aus dem Internet:

- Viele Grüße an unseren Star Noel M. Wir erbitten ein Autogramm und wünschen dir und den anderen Stars und Sternchen eine tolle Wewelwood Woche. Deine 2 Altstars

- Hallo Thomas und Julius, wer von Euch beiden hat eigentlich seine Zahnbürste zu Hause vergessen? Oder ist das vielleicht noch gar nicht aufgefallen? Trotzdem viel Spaß!

- Ich grüße meine zukünftigen Brackeler Vereinskollegen Jona, Alwin, Laurin, Ingmar und Robin :) Viel Erfolg und Spaß Auf der Burg!

- Lieber Nils, ganz herzliche Grüße und Dir viel Erfolg und Freude wünsche Dir Opa Rudi und Oma Ingrid

- Dietmar wünscht Julian, Moritz, Niklas (SF Schlebusch) Benjamin und Justus (SG Langenfeld) viel Erfolg und viel Spaß auf der Wewelsburg.

- Lieber Alex, wünsche dir viel Spaß und Erfolg beim Schach, beim Fußball und beim Spielen. Deine Oma Maria

- Ich grüße meine zukünftigen Düsseldorfer VereinskollegInnen Elisabeth, Alwin, Nelson, Vincent und Robin :) Viel Erfolg und Spaß Auf der Burg!

- Viel GLück bei den weiteren Runden Ben! Ich Drücke Dir die Daumen - und viel Spaß noch!

- Ich grüße den ehrenhaftesten Schxlker Kölstö und wünsche viel Spass auf der Burg. PS: Gladbach ist auch schlecht. Jonas

- 4 Fotos auf Facebook und ihr habt schon 50% geschafft. Respekt. :-) Viele Grüße und viel Spaß für die Restwoche.

- Hallo Julius, eine spannende und erfolgreiche Woche auf der Wewelsburg wünschen S+R+H+J und A+L Hallo Thomas! Viel Spaß, gute Laune und viel Erfolg auf der Burg! Liebe Grüße aus dem Süden. S+R+H+J und A+L

- Lieber Nils, wir wünschen dir weiterhin riesig viel Spaß auf der Wewelsburg! Weiter so beim Schach und allen anderen Aktivitäten! Liebe Grüße Mama und Papa

- Wieder viele Grüße an meine Schwester ins Nerdcamp - die Grüße sind echt.

- Alle Kölner grüßen ganz herzlich zurück!!!

- Viel Spaß in Wewelswood! - Felix

- Ben grüßt alle tollen Leute auf der Wwb, besonders Ayleen. P.S. Jmd möge Kevin vom Buffet fern halten

- Lieber Alex, wir fiebern Dir beim Schach (und sonst auch) ganz toll mit! Wir vermissen Dich und freuen uns auf Deine Erzählungen!

- Danke, liebe Betreuer, für die Zwischenberichte und die unvergessliche Zeit, die ihr unvergesslich macht:-) LG, Die Limbourgs

- Viele Grüße und Viel Spaß! Helge

- Lieber Lukas (Rasch), Ich wünsche Dir viel Spaß beim Schach und freue mich, wenn du wieder bei mir bist! Dein Bruder Bastian

- Unseren Enkeln , Paul und Oskar eine schöne Zeit im Camp.

- Clara, viel Spaß noch auf der Wewelsburg und überhaupt. Es grüßt halb Bonn

- Hallo Hannes, wir wünschen dir weiterhin viel Spaß auf der Burg und Erfolg beim Schachspielen! - Linda und Jan

- Hallo Ferdi, hier ist es langweilig ohne dich. Und Papa schläft schon. Bis Samstag deine Elli

- Die Dalheimer grüßen Paul, Yoshua, Maja

- Hallo lieber Boris, wir wünschen Dir viel Erfolg und Spaß weiterhin auf Wewelswood! Viele liebe Grüße von Mama, Jürgen und Vika

- Hallo Moritz, wir wünschen Dir viel Spaß! Mama & Papa

- Hallo Lukas! Wir wünschen Dir eine schöne Zeit auf der Wewelsburg und drücken Dir alle Daumen beim Turnier!



Gerüchte

Stimmt es, dass...

... Fabian und Marcel ein Pärchen sind?

... Paul nachts aufsteht um andere zu erschrecken?

... Paul 4 mal sein Button kaputt gemacht hat?

... Robin versucht Leute für Porz abzuwerben?

... Porz nicht zu Köln gehört?

... Chrissis Musik Ranzig ist?

... Alle Fabians Musik hören wollen?

... Die Betreuer Aufkleber von dem Zimmern abgemacht haben?

... Ein Teilnehmer hier eine Partei gegründet hat?

... Die Uhr falsch geht?

... Chrissi mehr zockt als spielt?

... Der Regiestuhl brüchig ist?

... Daria eigentlich ein Junge ist?

...jemand ein Alien ist?

Taschengeld-ausgabe

The greatest Taschengeldausgabe

Gestern fand die beste Taschengeldausgabe der ganzen Wewelsburg statt. Zu Song wie Berzerk und lose yourself von Eminem wurden alle mit ausreichend Taschengeld versorgt. Fabi und Julian verteilten dies großzügig. Bei der Ehrenrunde zu Heart of Courage kam Daniel sogar noch ein zweites Mal am Tag zur Ausgabe und hob emotional-aufgeladen weitere 5€ ab und so endete die greatest Taschengeldausgabe der Wewelsburg.

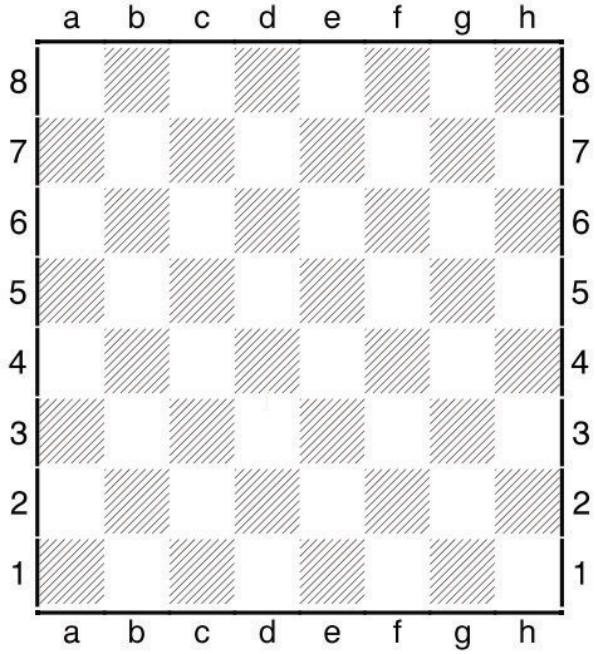

Hier könnte eure Kombination stehen. Wenn ihr im Turnier eine sehenswerte Kombi hingekriegt habt, reicht sie bei Goldi ein

Zimmerbewertung

Hier findet ihr den aktuellen Stand der Zimmerbewertung. In der Tabelle stehen die Woodys die ihr in den letzten Tagen gesammelt habt für eure Zimmerbewertungen.

Die Woodys die ihr bekommt könnt ihr euch am Donnerstag nach der Rund bis zum Abendessen abholen.

Woodyverteilung:

Ab 35 Punkten = 3 Woodys

Ab 40 Punkten = 4 Woodys

Ab 45 Punkten = 5 Woodys

Ab 50 Punkten = 6 Woodys

Zimmer	Sonntag	Montag
D08	6	6
D06	3	3
D05	3	4
D03	5	0
D02	3	3
D01	6	5
26	4	4
27	5	5
28	0	0
29	4	3
30	0	3
31	4	0
32	3	0
35	3	0
36	4	4
37	5	5
38	3	3
40	0	0
41	5	5

Interview Ecke

Heute ein Interview mit Chiara und Ayleen:

Frage 1: Welche 3 Spiele spielst du hier am liebsten?

- Chiara: Coup, Love Letter, Dead Last

- Ayleen: Set, Coup, Bang

Frage 2: Worauf freust du dich in den nächsten Tagen am meisten?

- Chiara: Tandem Turnier, Basteln, Dienstagabendspiel

- Ayleen: Grillen, Tandem Turnier, Dienstagabendspiel

Frage 3: Was liest du in der Zeitung als erstes?

- Chiara: Gerüchte und Rätsel

- Ayleen: Gerüchte und Grüße

Frage 4: Wie viele neue Freunde hast du schon kennengelernt?

- Chiara: 2 und 16 alte Freunde wiedergetroffen

- Ayleen: 1 und 12 alte Freunde wiedergetroffen

Frage 5: Was isst du hier am liebsten?

- Chiara: Nudelauflauf

- Ayleen: Das Schokomüsli vom Frühstück



Wer will Woodys?

1 Woody bekommen: Matthias Heiligtag, Boris Schmidt, Alexandra Schott, Samuel Becker, Raffael van Lindt, Jannis Bolz, Uri Römer, Oskar Böing, Daniel Klaus, Yoshua Zorko, Arian Herberzt

2 Woodys bekommen: Anton Jagodkin, Johannes Theisen

4 Woodys bekommt: Lukas Hesse

8 Woodys bekommt: Robin Gallasch

Schach Rätsel

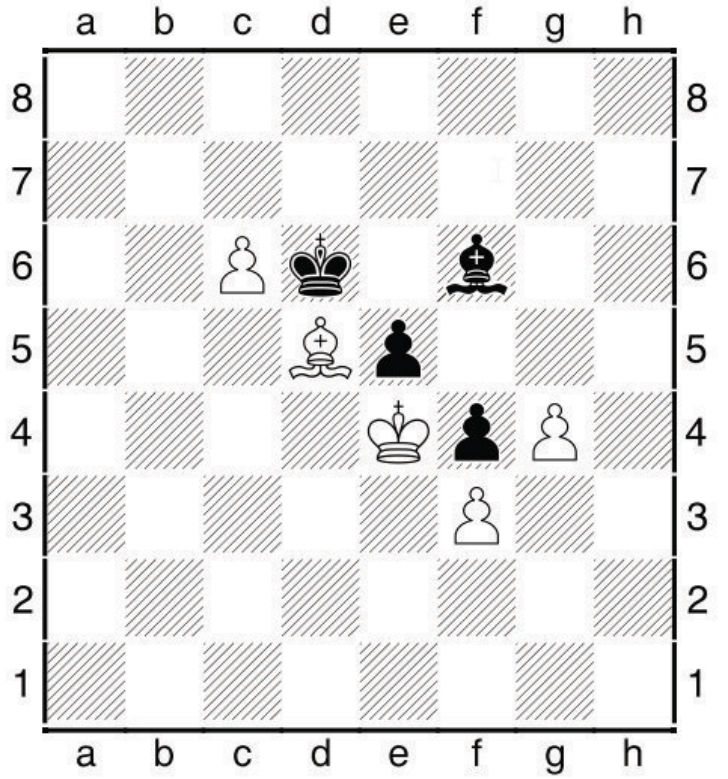

Schwierige Stellung trotz ungleichfarbiger Läufer. Kann Schwarz am Zug noch ein Remis erreichen?

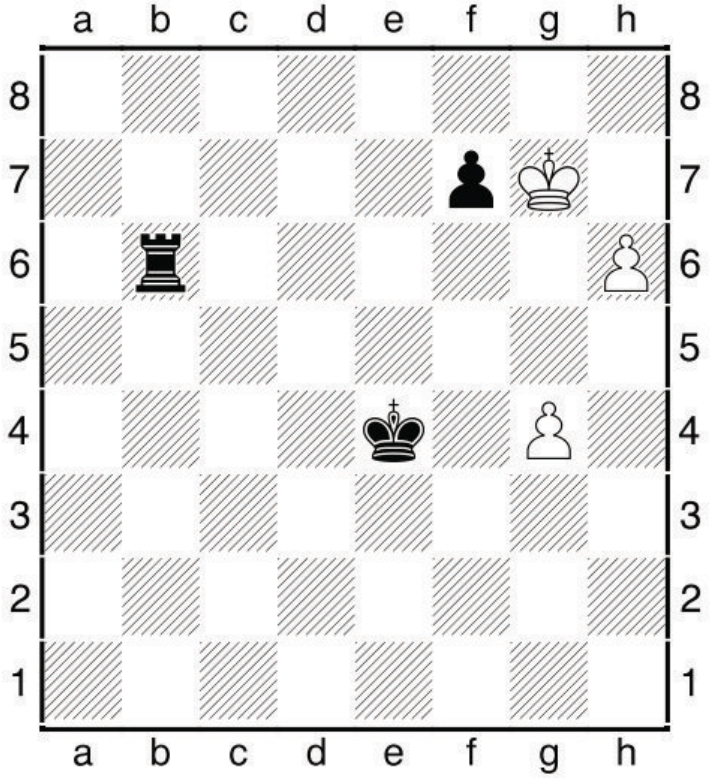

Schwarz am Zug gewinnt.

Niggemann

#Werbung

Vielen Dank nochmal von unserer Seite aus an den Schachversand Niggemann, die uns schon seit langem mit Spielmaterial versorgen.

Ab September in Münster.

Schach NIGGEMANN
www.schachversand.de
info@schachversand.de



Tabelle Turnier

Rangliste: Stand nach der 4. Runde

Rang	Teilnehmer	NWZ	Verein/Ort	Punkte	Buchh
1.	Gallas,Noel	1884	SF Essen-Katernberg	3.0	9.0
1.	Kruse,Victor	1802	SK Sülz-Klettenberg	3.0	9.0
1.	Alms,Frithjof	1678	Stolberger SV	3.0	9.0
1.	Theisen,Johannes	1462	Klub Kölner SF	3.0	9.0
5.	Skoerys,Fabian	1900	Ratinger SK	3.0	9.0
5.	Zamhöfer,Luca	1708	SF Essen-Katernberg	3.0	9.0
7.	Mainka,Alwin	1918	DJK Arminia Eilendorf	3.0	9.0
8.	Möller,Maurin	1750	Blauer Springer Paderborn	3.0	9.0
9.	Gallasch,Robin	2045	SG Porz	3.0	8.0
10.	Bungarten,Jona	1884	SF Brackel	2.5	9.0
10.	Klugstedt,Vincent C.	1856	SG Bochum	2.5	9.0
10.	Schneider,Daniel	1667	SF Brackel	2.5	9.0
10.	Mainka,Irmin	1633	DJK Arminia Eilendorf	2.5	9.0
14.	Boy,Lukas	1276	SF Moers	2.5	7.5
15.	Skabs,Denis	1937	SF Brackel	2.0	9.0
16.	Payes Kanders,Valentin	1720	SF Essen-Katernberg	2.0	9.0
16.	Schmidt,Boris	1620	Düsseldorfer SV	2.0	9.0
18.	Janke,Julian	1678	Blauer Springer Paderborn	2.0	9.0
18.	Alms,Marlene	1506	DJK Arminia Eilendorf	2.0	9.0
20.	Minneken,Joris	1403	SV Sterkrade-Nord	2.0	8.5
21.	Bolz,Jannis	1670	SG Porz	2.0	8.5
21.	Römer,Alois	1459	SF Brackel	2.0	8.5
23.	Maric,Anton	1428	Klub Kölner SF	2.0	8.0
23.	Heiligtag,Matthias	1413	DJK Aufwärts Aachen	2.0	8.0
23.	Rasch,Lukas	1241	SF Essen-Katernberg	2.0	8.0
23.	Altgelt,Helene	1187	SK Münster	2.0	8.0
27.	Kublanov,Elizabeth	1676	Düsseldorfer SK	2.0	8.0
27.	Hofmann,Diego	1492	Düsseldorfer SV	2.0	8.0
29.	Berresheim,Nils	1612	SF Essen-Katernberg	2.0	8.0
29.	Rahs,Ratho	1302	SVG Plettenberg	2.0	8.0
31.	Barthelmes,Venice	1254	SF Essen-Werden	2.0	8.0
32.	Mainka,Ingmar	1409	DJK Arminia Eilendorf	2.0	8.0
32.	Siegler,David	1363	SF Vonkeln	2.0	8.0
32.	Kolstö,Daniel Johannes	1351	SF Essen-Werden	2.0	8.0
35.	Potrafke,Lukas	1587	SV Turm Bergheim	2.0	8.0
35.	Atar,Efecan	1310	SK Kerpen	2.0	8.0
37.	Hesselmann,Tom	1337	ASV Senden	2.0	8.0
38.	Römer,Uri	1373	SF Brackel	2.0	7.5
39.	Bußenius,Niklas	1315	SF Schlebusch	2.0	7.5
40.	Duchstein,Anna	1393	SC Porta Westfalica	2.0	7.5
41.	Schneider,Ferdinand	1328	Elberfelder SG	2.0	7.5
42.	Thürbach,Peter	1645	Klub Kölner SF	2.0	7.5
43.	Krol,Julian	1310	SF Schlebusch	2.0	7.0
44.	Krone,Aaron	1368	Klub Kölner SF	2.0	7.0
44.	Connemann,Mirko	1360	SV Turm Bergheim	2.0	7.0
44.	Sassenscheidt,Julius	1269	DJK Arminia Eilendorf	2.0	7.0
44.	Klaus,Daniel	1061	SF Essen-Katernberg	2.0	7.0
48.	Zorko,Yoshua	911	SF Heinsberg	2.0	7.0
49.	Edelkamp,Maximilian	1391	SF Brackel	1.5	8.0
50.	Sassenscheidt,Thomas	1135	DJK Arminia Eilendorf	1.5	8.0
51.	Kommessin,Felix	1242	SF Brackel	1.5	7.5
52.	Klein,Emil	900	DJK Arminia Eilendorf	1.5	7.0
53.	Claussen,Alexander	1248	SF Essen-Werden	1.5	7.0
57.	Hartl,Jan	1171	SK Kerpen	1.0	8.0
58.	Claussen,Daniela	919	SF Essen-Werden	1.0	8.0
59.	Minneken,Swantje	1421	SV Sterkrade-Nord	1.0	8.0
60.	Nashir,Ramin	1250	Hervest-Dorstener SK	1.0	8.0
61.	Badur,Hannes	1206	SG Witten	1.0	7.5
61.	Van Lindt,Raffael	1192	SK Münster	1.0	7.5
63.	Gülcan,Batuhan Ege	1203	Elberfelder SG	1.0	7.5
64.	Strehse,Nelson	1585	Klub Kölner SF	1.0	7.5
64.	Haßel,Lasse	1105	Düsseldorfer SV	1.0	7.5
64.	Van Lindt,Marietta	1064	SK Münster	1.0	7.5
67.	Butusov,Maxim	1175	SF Brackel	1.0	7.0
68.	Becker,Samuel	1142	SF Essen-Katernberg	1.0	7.0
69.	Hesse,Lucas	1187	Schachfüchse Kempen	1.0	7.0
69.	Barthelmes,Chiara	909	SF Essen-Werden	1.0	7.0
69.	Zorko,Maja		SF Heinsberg	1.0	7.0
72.	Edelkamp,Justus	1034	SF Brackel	1.0	7.0
72.	Königstein,Judith	929	Klub Kölner SF	1.0	7.0
72.	Madeo,Noel	883	SV Turm Bergheim	1.0	7.0
75.	Knoblauch,Simon	1135	SF Brackel	1.0	7.0
75.	Klein,Paul	1107	DJK Arminia Eilendorf	1.0	7.0
77.	Herbertz,Daria	1269	SW Remscheid	1.0	7.0
78.	Hecker,Nora Maria	1343	Düsseldorfer SV	1.0	7.0
78.	Dieckmann,Phibie	748	SC Porta Westfalica	1.0	7.0
80.	Böing,Oskar	884	SF Brackel	1.0	6.5
81.	Tugui,David	1312	Klub Kölner SF	1.0	6.5
82.	Limbourg,Alexander	946	SV Mülheim-Nord	1.0	6.0
83.	Jagodkin,Anton	989	Hellertaler SF	1.0	6.0
83.	Vorobyov,Peter	904	SF Brackel	1.0	6.0
85.	Maric,Friedrich	892	Klub Kölner SF	1.0	6.0
85.	Altgelt,Mathilde	867	SK Münster	1.0	6.0
87.	Wu,Han	882	SV Turm Bergheim	1.0	6.0
88.	Hüttner,Moritz	910	SF Schlebusch	1.0	5.5
89.	Herbertz,Arian			1.0	5.5
90.	Hatzfeld,Benjamin	1086	Langenfelder SF	0.5	6.0
91.	Debets,Mario	1022	DJK Arminia Eilendorf	0.5	5.5
92.	Kruse,Philipp	828	Klub Kölner SF	0.5	4.5
93.	Andermahr,Tyrone			0.0	6.5
94.	Nazari,Shubeil	830	DJK Arminia Eilendorf	0.0	6.0
95.	Meurs,Clara	796	SF Stadtverwaltung Bonn	0.0	6.0
95.	Schott,Alexandra		SV Hennef	0.0	6.0
95.	Aravidi,Christian			0.0	6.0
98.	Jagodkina,Veronika	1021	Hellertaler SF	0.0	6.0
99.	Hesse,Frederik	858	Schachfüchse Kempen	0.0	5.5
100.	Dieckmann,Luna	863	SC Porta Westfalica	0.0	5.5
101.	Waaler,Vincent	823	SV Wermelskirchen	0.0	5.5
102.	Korr,Sönke	796	DJK Arminia Eilendorf	0.0	5.5
102.	Hahn,Paul	771	SF Heinsberg	0.0	5.5
104.	Nickel,Julius			0.0	5.5

Nachtwanderung

In Wewelsburgwerden natürlich auch klassische Horrorfilme gedreht. Kennt ihr den Wald hinter dem Sportplatz? War er euch nicht schon immer ein klein wenig suspekt, habt ihr mal einen kühlen Wind gespürt, euch gewundert was hinter der nächsten Abzweigung steckt oder was man dort so alles Unheimliches finden kann?



Diese Fragen gingen den Teilnehmern bei der Nachtwanderung vielleicht durch den Kopf. Man folgte einer Spur an flackernden Lichtern durch den Wald, bog das eine oder andere mal falsch ab und erschreckte sich wegen des aufgewühlten Bodens und der vielen dichten Zweige (oder weil einen jemand anders fies erschreckt hat).

Dann wurde die Legende der Geister erzählt, die ein Stück im Wald heimsuchen sollen auf der Suche nach ihren Augen, die von einem verrückten Mörder dort vergraben wurden. Als sie später dieses Waldstück betraten um die Augen zu finden sahen sie die Geister dann selbst. Und der ein oder andere hat sich deshalb ordentlich erschreckt.

Die u12er haben leider zu sehr auf die Geister und ihre Angst konzentriert und fanden deshalb keine der Augen. Zum Glück konnten die u16er dann alle finden und die Geister so beruhigen. Die Geister haben sich sogar so gefreut, das sie direkt mit zurück zur Burg gekommen sind, wir nennen sie jetzt Ayleen, Chiara, Aaron, Marietta und Fabian.



Quantum

Spiele für Könner - 3 Stunden am Stück und doch kein Ende...

Gestern haben wir Quantum gespielt. Wir, das waren Sam, Daniel, Nils und ich. Nach anfänglicher Unsicherheit wie man am besten vorgeht, wandelte sich das Spiel schnell zu einem ordentlichen Gemetzel.

Es wurde viel Weltraumschrott produziert. Neben sinnvollen, weniger sinnvollen und überflüssigen Kämpfen wurde aber auch an der individuellen Taktik gefeilt. Nils hat sich eine perfekte Flotte zusammengestellt um spontan Planeten einnehmen zu können und sogar von seinem Weltraumschrott zu profitieren.

Daniel ist voll und ganz auf Konfrontation gegangen und hat sich eine unschlagbare Flotte zusammengestellt - gegen ihn einen Kampf zu gewinnen wurde nahezu unmöglich. Sam hat seine Flotte zur größten Streitmacht ausgebaut, die es im Universum gab. Und ich... ? Keine Ahnung, was meine Strategie war. Aber es war mir eine Ehre ein Teil dieser streitsüchtigen Feindschaft zu sein.

Ein Ende hat das Spiel nicht gefunden. Nach einer halben Stunde Regelerklärung und 2,5 Stunden Spiel mussten wir Quantum leider Abbrechen. Und das zu einem Zeitpunkt, wo noch alles offen war. Spaß hat es auf jeden Fall gemacht. Und mittlerweile sind alle Streitigkeiten beseitigt und man lebt wieder friedlich miteinander.



Küchendienst

Mittagessen	Abendessen	Frühstück
Zimmer 30	Zimmer 31	Zimmer 36
Raffael, Robin, Tom, Irwin, Thomas	Anton, David, Noel, Han, Johannes, Mirko, Peter	Paul, Felix, Uri, Jona, Simon, Oskar, Maxim
Fabian	Marcel	Kevin

Tagesplan

09:00 Taschengeldausgabe

10:00 Basteln (Ochsenkamp)

10:00 Improtheater (Mersch)

10:00 Einkaufen mit Goldi

10:00 Anfänger Training mit Fabi

12:00 Mittagessen

13:00 3. Runde

15:00 Spiele (Schürenberg)

15:30 Fußball & Völkerball

15:30 Two Rooms and a Boom

18:00 Abendessen

19:00 Schatten über Wewelswood

07:15 Frühjoggen

07:30 Wecken

08:00 Frühstück

Wetter

Morgens	Mittags	Abends
		
16°C	19°C	20°C

Essensplan

Mittagessen	Abendessen
Geflügelbällchen in Rahmsoße mit Wedges	Nudeln mit Tomatensauce

Schatten über Wewelswood

Seit Menschengedenken treffen sich jährlich auf der Wewelsburg Teilnehmer und Betreuer um einander zu bekämpfen. Dieser Kampf wird heute enden und einen Sieger finden. Doch etwas ist anders, ein Schatten legt sich über das Lager der Teilnehmer.