Die entblößte Nacktzeitschrift der FKK-Jugend. Heute in der Mitte ein Poster mit angezogenen Menschen zum Herausnehmen.

SCHACHJUGEND NRW

Patz Blatt

Ausgabe 4 — 4. April 2013

NRW-Jugendeinzelmeisterschaften Kranenburg 2013

Liebe Teilnehmer, Eltern, Betreuer, Trainer und sonstige Gefolgsleute!

Die Meisterschaft steigert sich sowohl in den Partien als auch in unserem Rahmenprogramm auf den Höhepunkt. Die ersten Favoriten kristallisieren sich heraus, ebenso wie die Verbände darauf fiebern, den Teamern den Sieg im Fußballturnier aus den Füßen zu reißen! Werden die Teamer den Teilnehmern eine Chance geben, indem sie Thomas als Stürmer einsetzen, oder bieten sie ihre geballte Kraft auf? Wir werden sehen.

Spielt anständig, bleibt anständig

Euer PatzBlatt









Impressionen aus dem Tandemturnier

Karenzzeit

Wir haben die Karenzzeit auf eine Viertelstunde nach Partiebeginn gesetzt. Dies gilt ab sofort.

Geburtstagskinder

Jerome Neumair (18) und Laura Möller (14) haben heute Geburtstag. Wir wünschen alles Gute!

Pizza-Service

Pizzabestellungen am besten unter der Nummer 02821/97990 von Mama´s Pizza. Wenn wir nur unter dieser Nummer bestellen gibt´s vielleicht an unserem letzten Abend ´ne Überraschung.

Geheimnis

Wer etwas Geheimes lesen will, der blättere auf Seite zwei und schaue sich den mittleren Teil der linken Spalte an!

Zeitplan U12-U18

Donnerstag, Tag 4

7:00:	Joggen mit Lisa
8:00:	Frühstück
9:00:	5. Runde
ab 10:30:	Sport und Spiel
13:00:	Mittagessen
14:00:	Fußballturnier
14:30:	Stadtführung in Kleve
17:00:	Schachtraining mit Aleksey
18:00:	Abendessen
19:30:	Überraschungsschach

Freitag, Tag 5

7:00:	Joggen mit Lisa
8:00:	Frühstück
9:00:	6. Runde

Küchendienst

Donnerstag, Tag 4

Frühstück:	Kleve, Ruppenberg, Verwaltungszimmer 2
Mittagessen:	Bussard, Köhlerberg, Spatz
Abendessen:	Maselberg, Sternberg, Verwaltungszimmer 3

Freitag, Tag 5

Frühstück:	Hauberg, Teestube 1, Wolf



Der Chefkoch empfiehlt heute:



Herzhafte Frikadelle an Kartoffelpüree und Leipziger Allerlei. Zum Nachtisch köstliches Obst.

Wetter

Langweilig ...



bewölkt, 6°C

Fußballturnier

Das Fußballturnier findet um 14:00 Uhr in der Sporthalle statt. Alle Verbände, die noch keine definitive Zusage abgegeben haben, melden sich bitte bei Alex im Turnierleiterraum. Eine Mannschaftsaufstellung braucht ihr vorher nicht abzugeben. Diese klären wir vor Ort.

Achtung: Die U10 spielt ihr eigenes Turnier!

Überraschungsschach

Für diejenigen, die vom Fußball noch nicht ausgepowert genug sind, wollen wir das Ü-Schach-Turnier nachholen, das um 19:30 Uhr stattfindet. Anmeldungen sind bis kurz vor Turnierbeginn möglich. Ihr könnt nach wie vor noch Regeln einreichen!

Stadtführung

An dieser Stelle noch einmal der Hinweis auf die Stadtführung „Vom Schüsterken zur Pickelhaube“ in Kleve mit Gabi Habersetzer um 14:30. Treffpunkt: Das Denkmal „Schüsterken“ Opschlag 11-13, 47533 Kleve.

Basteln mit Nadja

Das Basteln mit Nadja ist für alle offen, die während des Fußballturnieres etwas anderes machen möchten! Findet in der Grotte statt!

Hier könnte ihre Werbung stehen!
Hier könnte ihre Werbung stehen!
Hier könnte ihre Werbung stehen!

Witze des Tages

Mathe-Lehrer: „40% von euch werden den Kurs nicht bestehen.“
Schüler: „Aber so viele sind wir doch gar nicht.“ (von Aleksey)

Warum stellt die Blondine eine Leiter gegen die Glaswand?
---damit sie rüberklettern kann, um zu sehen, was dahinter ist.
Warum stellt die Blondine den PC auf den Boden?
---damit er nicht abstürzt.
Was macht die Blondine wenn der PC brennt?
---Löschtaste drücken. (von Ayleen und Svenja)

Zitat

Stephan: „Ist euch schon mal aufgefallen, dass die Kinder hier mit ganz komischen Fußball-Geschmäckern rumlaufen? Ich habe ein Kind gesehen, dass hatte ein Bayern-Trikot an, und das freiwillig.“

Schach Niggemann

In diesem Jahr haben wir das Material vom Schachversand Niggemann ausgeliehen, der unser neuer Partner ist. Das erkennt ihr daran, dass wir uns nicht mehr darüber beschweren, dass die Pnöppel der Jäger-Uhren fehlen, die wir in den vergangenen Jahren verwendet haben.



Mal kurz nachgefragt …!



Matts Struckmeier (U10), Niklas Schlangenotto und Noah Stirnberg (U12)

Was gefällt euch am besten an der Meisterschaft in Kranenburg?
- Tischtennis-Platten
- Sporthalle
- Basketballkorb

Robin zur Partieeingabe

Es mehren sich Spekulationen um seltsame Hieroglyphen auf den Partieformularen. Links aus fernost, rechts ein Name, der wie ein Zug aussieht.

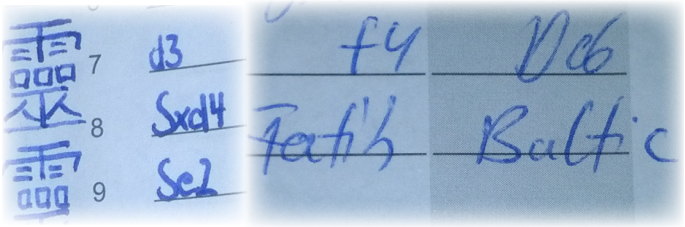

Mal kurz nachgefragt …!



Leonhard Ortmeier, Maximilian Wensing und Lars Kecker (U12)

Was gefällt euch in eurem Zimmer am besten?
- der Panoramablick
- Bilder
- keine Läuse

U10-News



Überraschungsschach

20 Mädchen und Jungen nahmen am Abend am Überraschungsschach der U10w und U10 teil. Dort werden die Partien mehrmals unterbrochen, um Aktionen durchzuführen. Der Spaßfaktor war erwartungsgemäß sehr groß. Doch der Sieger stand nach den sieben Runden noch nicht fest. Denn die letzte Aktion lautete, dass Endergebnis Malaga gegen Dortmund zu tippen. Der richtige Tipp wurde mit 10 Punkten belohnt, die richtige Tendenz mit fünf. Zwar tippten vier Teilnehmer auf ein Unentschieden, aber das 0:0 hatte niemand auf der Rechnung. Somit gewann das Trio Tom Henning, Dogukan Atali und Simon

Zeitplan U10

Donnerstag, Tag 3

8:00:	Frühstück
9:00:	5. Runde
11:30:	Training mit Tom
13:00:	Mittagessen
14:00:	6. Runde
14:30:	Stadtführung in Kleve
16:00:	Spielenachmittag
18:00:	Abendessen
19:30:	Tandemturnier

Freitag, Tag 4

8:00	Frühstück
8:30:	2. Runde

Küchendienst

Donnerstag, Tag 3

Frühstück:	Kleve, Ruppenberg, Verwaltungszimmer 2
Mittagessen:	Bussard, Köhlerberg, Spatz
Abendessen:	Maselberg, Sternberg, Verwaltungszimmer 3

Freitag, Tag 4

Frühstück:	Hauberg, Teestube 1, Wolf

Wir haben noch keinen Rahmenprogrammpunkt „Armdrücken".

Bartels (je 8 Punkte) vor Henry Saal mit 7,5 Zählern.





NEIN, DA WILL ICH NICHT HIN!

Eltern-Kind-Gesprächsfragment

Kind: Papa, ich hatte doch nur 27 Minuten auf der Uhr.
Vater: Da hast du nur die Hälfte der Zeit gebraucht. Du hast dich erst angefangen zu konzentrieren, als ich reingekommen bin.

Mal kurz nachgefragt ...!



Mareike Wastian, Anne und Maya Heyer (U10w)

Wer ist euer Lieblingsbetreuer?
- Nadja
- Lisa
- Malte

Tischtennisturnier Sieger

Morgen gibt's Hotdogs – das stimmt zwar nicht, aber so hat bestimmt noch kein Bericht über ein Tischtennisturnier begonnen. Gestern fand um 11.30 Uhr das Tischtennisturnier mit 11 Teilnehmern statt. Nach hart umkämpften Spielen in den vier Vorgruppen, wurde dann das Viertelfinale ausgetragen. Als die vier Besten erwiesen sich Henri Saal, Benedikt Sporer, Luca Suvorov und Sebastian Sporer. Das erste Halbfinale bestritten Luca und Sebastian, der sich in der Vorrunde überzeugend durchgesetzt hatte. Doch Luca schaffte die Sensation gewann und zog ins Finale ein. Im zweiten Halbfinale spielten Henri und Benedikt gegeneinander. Nach spannendem Spiel gewann Benedikt mit 21 zu 18. Nun kam es zum Spiel um Platz drei und dem großen Finale. Im Spiel um Platz drei besiegte Henri Sebastian. Schließlich kam es zum Spiel des Turniers. Benedikt gegen Luca. Lange Zeit war hervorragendes Tischtennis zu sehen, bis Luca das Spiel an sich reißen konnte und dann auch verdient das Turnier gewann. Herzlichen Glückwunsch an alle Teilnehmer und insbesondere die Gewinner.

Training mit Tom Michalczak

Heute trainiert unser Landestrainer Tom Michalczak mit euch! Wenn ihr Interesse habt, dann findet euch um 11:30 Uhr im Trainingsraum ein!

Aleksey kommentiert

Stephan Leeners (unstoppable) - Philipp Hötte (2071)
Kandidatenturnier Kranenburg 2013

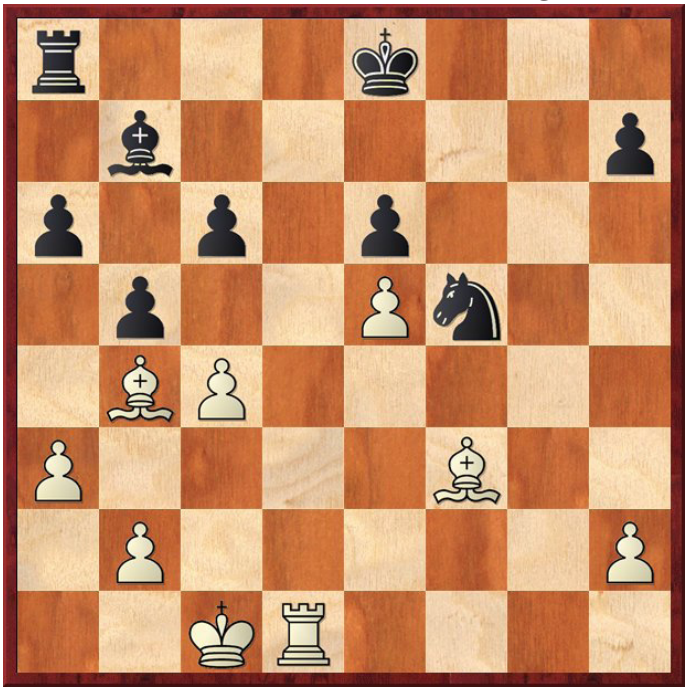

Hötte, wo ist das Mättchen??
24.Lh5#!! Stephan demonstriert einem der vermeintlichen Top-Spieler der U18 auf mustergültige Art und Weise die Zusammenarbeit des Läuferpaars, welche den vollkommen entblößten König in offener Stellung bei gänzlich ausgeglichenem Material massakriert.

Kevin Zolfagharian - Ramil Sabirov
Kandidatenturnier Kranenburg 2013

1.Sf3 d5 2.c4 c6 3.e3 Sf6 4.Sc3 e6 5.b3 Ein ruhiger Zug, Weiß möchte keinen Druck in der Eröffnung machen, so hat Schwarz auch keine Probleme **Ld6 6.Dc2 0-0 7.Lb2 Sa6** Erneuerung! Dieser Zug wurde vorher noch nicht gespielt. Normale Züge sind Te8, De7,Sbd7. 7... e5 ist ebenso interessant. **8.a3!?** [8.d4, um die Kontrolle über das Zentrum zu sichern Sb4 9.Db1] **8...Sc5 9.b4** [9.d4 ist ein bisschen genauer Sce4 10.Ld3 Sxc3 11.Lxc3 b6 12.0-0] **9...Scd7** Nun ist der Springer wieder auf d7, er hätte dort auch sofort hinziehen können. **10.Le2 e5** zu spät! **11.cxd5!** sehr gute Reaktion von Weiß **cxd5** [11...Sxd5!?] **12.Sb5 Lb8 13.Tc1 e4 14.Sfd4 Se5 15.Sc7 Lg4?** [15...Sd3+ 16.Lxd3 exd3 17.Dc5 Sd7 18.Dd6 Lxc7 19.Txc7 Sb6 20.Dxd8 Txd8 durch die Drohung, das Feld c4 zu erobern, muss der Turm zurückziehen und dadurch entsteht ein interessantes Endspiel mit ungleichfarbigen Läufern. Allerdings wollten uns unsere U16er eine spektakuläre Vorstellung liefern] **16.Sxa8 Lxe2 17.Kxe2 Sd3 18.h3 Sh5** [18...Dd7 Wenn Schwarz den Springer schlägt, so kann der Nachteil des Materials durch die Schwächen der Felder und des Königs kompensiert werden] **19.Sf5 Dg5 20.g4 Shf4+**

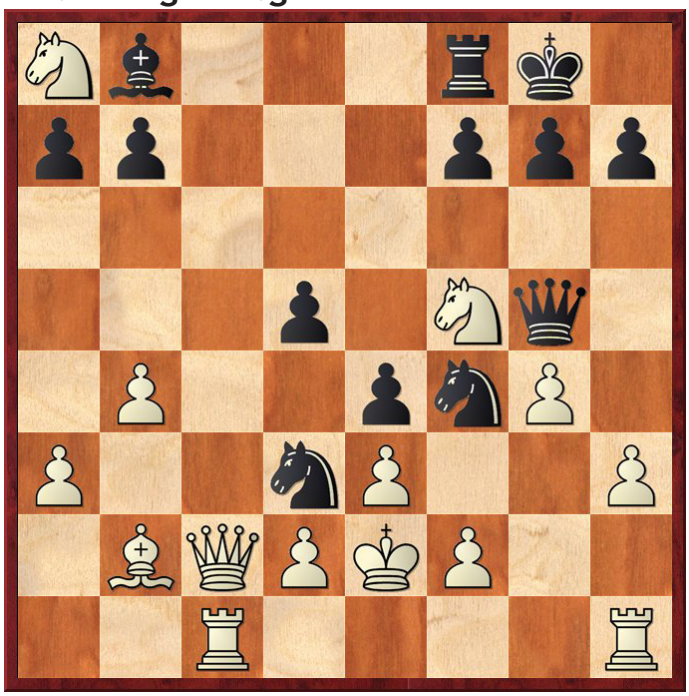

ein kleiner Trick! **21.Kf1** [21.exf4? Dxf4 22.Sh4 Dxf2+ 23.Kd1 Dxh4 obwohl Weiß einen Turm mehr hat, gibt es keine Verteidigung fur den König] **21.. Sxh3 22.Lxg7 Sdxf2 23.Lxf8 Sxg4 24.Dc8 Sh2+** ein letzter Einfall **25.Ke1** [25.Ke2 Dg4+ 26.Ke1 Sf3+ 27.Kf1 Sh2+ 28.Txh2 Dg1+ 29.Ke2 Dg4+ 30.Ke1 Dg1+ mit Dau erschach]

Philipp, fordere Stephan heraus!
Er geht uns schon die ganze Zeit damit auf´n Sack, dass er gegen dich 100% hat.

Rangliste

1.	**Das JohannesFrederik-Team**	**12**	**64.0**
2.	**Der Russe und der Japaner**	**12**	**58.0**
3.	**Lustige Laublurche**	**12**	**56.0**
4.	Sch****dreck	11	66.0
5.	goYellow	10	71.0
6.	Die Piraten	10	64.0
7.	Spearmints	10	58.0
8.	Die Fußballer	10	57.0
8.	Bizeps	10	57.0
10.	Random	10	53.0
11.	Pedobaerwolf	10	50.0
12.	Chilli-Sauce	9	62.0
13.	Schach LK	8	62.0
14.	Chesstosteron	8	60.0
15.	Mienenleger	8	59.0
16.	DWZ: 3255	8	55.0
16.	Teloetkens	8	55.0
18.	Dreck vom Brett	8	53.0
18.	Die Gewinner	8	53.0
20.	Hombergpatzer	8	52.0
21.	Sascha + Leo	8	51.0
21.	Pfannkuchen?	8	51.0
23.	Dreamteamer	8	47.0
23.	Die Rheinen Schwerter	8	47.0
25.	Ping Pons	8	42.0
26.	Die gescheiterte Selbstmörderin	7	43.0
27.	Spielfrei 2	6	51.0
28.	Die Schuldigen	6	49.0
29.	The Gangbangtheorie	6	48.0
30.	Die wütenden Zerstörer	6	47.0
31.	Like a game	6	46.0
31.	The Dark Lords	6	46.0
33.	Whiskey	6	45.0
34.	???????	6	43.0
35.	Die Genossen Prieb	6	38.0
36.	The Kings	6	36.0
37.	Osterhasenkönige	6	30.0
38.	Gollum	5	42.0
39.	Die Killer	4	52.0
40.	Wladimirpopdusiemir	4	51.0
41.	Die Besten	4	45.0
42.	Schokolade	4	41.0
43.	Falschspieler	4	37.0
44.	1&1	4	36.0
45.	King Pins	4	35.0
45.	D&K	4	35.0
45.	Schlappschachspieler	4	35.0
48.	Die Süßen	2	38.0
49.	Die loligsten Spieler	2	37.0
50.	Erstmal gegen Penny	0	39.0
51.	IQ 2002	0	37.0

Es gewann das äußerst kreative Team „Das JohannesFrederik-Team“ (Johannes Florstedt und Frederik Eigemann). Sie sicherten sich den Titel, indem sie in der letzten Runde das Team „Lustige Laublurche“ (Steven Baerwolf und Simon Knutsen) 2:0 schlugen und damit von dem sicheren Siegesplätzchen stürzten. Zweiter wurden das Team „Der Russe und der Japaner“ (Alex Berezhnoy und Eiki Takeuchi) vor dem Team „Lustige Laublurchen“. Überraschend geschah es dieses Jahr zum ersten Mal in der Schachgeschichte der NRW-JEM, dass im Tandemturnier zwei Partien durch gleichzeitige Zeitüberschreitung von beiden Teams (Sch****dreck und Chilli-Sauce) zum Remis führte.

Leider verlief das Turnier nicht ohne Streit. Allerdings ist im Nachhinein nicht mit Entschiedenheit zu ermitteln, was passiert ist. Unabhängig vom Ergebnis lässt sich nur sagen, dass man nicht zum Tandemturnier kommen sollte, wenn man es nötig hat zu schummeln, erst recht nicht, wenn man kein Teilnehmer der NRW-JEM ist.

Mal kurz nachgefragt …!



Lara Bleidorn (U14w) und enthusiastisch-aufgeregter Teddy

Was hast du von Teddy während der Meisterschaft gelernt, Lara?

- Uno Spezial
- Dezimalbruchstellung von Wurzeln
- Coolness

U18: Bis zum Abendbrot lieferten sich Thomas Konstantin Haase und Daniel Reksten einen spannenden Kampf, den Daniel letztendlich für sich entscheiden konnte. In der nächsten Runde trifft er auf Valerian Giraud, der einen halben Punkt hinter ihm steht.

U18w: An den ersten drei Brettern wurden die Punkte friedlich geteilt. Leider musste die ursprüngliche Mitfavoritin Katharina Nolte aus gesundheitlichen Gründen die Segel streichen und stieg aus dem Turnier aus. Damit spielt die U18w nur noch mit 14 Teilnehmerinnen.

U16: Die Spitzenpartie zwischen den beiden Führenden Carsten Hecht und Mark Meyers ging remis aus. Da Ramil Sabirov und Chris Huckebrink ihre Partien gewannen, bilden sie mit Mark punktgleich das Verfolgertrio auf Carsten, der mit einem halben Zähler mehr auf Platz 1 steht.

U16w: Durch den Sieg gegen die punktgleiche Jessica Bürger konnte sich Eva Maria Titgemeyer etwas absetzen. In der nächsten Runde kann sie ihren Vorsprung ausbauen, da ihre Verfolgerinnen gegeneinander antreten.

U14: Hier machte David Kaplun durch seinen Erfolg gegen den bis dahin führenden Kornel Maj einen Riesenschritt Richtung Qualifikation zur DEM. Da wie in der U16w seine Verfolger in der nächsten Runde gegeneinander spielen, hat er sehr gute Karten. Leider stieg mit Amil Abbasov auch in dieser Gruppe ein Teilnehmer vorzeitig aus.

U14w: Lange sah es danach aus, als ob die Top-Favoritin Amina Sherif zum ersten Mal stolpern würde. Aber am Ende setzte sie sich gegen die Überraschung dieser Gruppe, Kathrin Sewald, dann doch durch. Da ihre direkten Verfolgerinnen allesamt remisierten, ist ihr der Gruppensieg kaum noch zu nehmen.

U12: Hier sieht es etwas spannender aus. In der nächsten Runde spielt nämlich die Top 4 gegeneinander und zwar Engel - Hoffmann und Savchenko - Fieberg. Danach werden wir mehr wissen.

U12w: In dieser Gruppe gibt es wie in der U14w und U16w mit Lisa-Marie Möller ein klare Favoritin, die bisher alles gewann. Allerdings trifft sie in der nächsten Runde auf die an zwei gesetzte Xenia Walow.

Mal kurz nachgefragt ...!



Stephan Leeners

Chef, was gefällt dir am besten in diesem Jahr?
- Nette und freundliche Menschen
- Gute Stimmung
- Eltern bezahlen Kaffee selbst

Mal kurz nachgefragt ...!



Nicole Garbuz (U12w) und Michelle Hallmann (U14w)

Wie viele Bundesländer hat Deutschland?
(1) 7
(2) 18
(3) 16

Thomas Konstantin Haase ist in Zimmer Hase, Fabian van Klev in Zimmer Kleve.
Wieso ist Carsten Hecht nicht in Zimmer Hecht?