Das topaktuelle, hochmoderne, seriöse Tagesblatt aus dem Mittelalter zur Wewelsburg 2013

Samstag, der 24.08.13

The Knight

knallhart, schonungslos und ehrlich

Tagesplan

6:30	Frühanmelden mit Kevin
ab 10:00	Anmeldung
12:00	Mittagessen
13:00	Begrüßung im Turniersaal
13:30	1. Runde
ab 15:30	Spiele
ab 16:00	Fußball
18:00	Abendessen
19:00	Eröffnungsabend

Sonntag

7:30	Wecken
8:00	Frühstück

Narr des Tages



Kevin

Hat auf die Anmerkung hin: "Während der Sitzung aufs Handy schauen und nicht mitbekommen wenn über ihn gerredet wird" geantwortet: "Das habe ich jetzt akustisch nicht verstanden."

Die Wetterhexe verrät...

Mittags 23 °C wolkig

Abends 22 °C leichter Regen

Morgens 16 °C leichter Regen

Küchendienst

Mittag	Abend	Morgen
Zimmer 32	Zimmer 20	Zimmer 22
Yves	Flo	Holger

Herzlich Willkommen auf der WWB 2013!!

Herzlich Willkommen auf der Wewelsburg meine sehr verehrten Zofen und Knappen.

Doch wie seid ihr gekleidet? Wo ist euer Fächer, myLady, und euer Schwert, Junge? Oh, verzeiht mir meine Manieren, ich hab mich Euch noch gar nicht vorgestellt. Ich bin Pferdinand, der Sprunghafte, Ritter seiner Majestät König Roch Ade. Ich werde euch auf eurem Weg zur tugendhaften Hofdame oder gefürchteten Ritter in der folgenden Woche begleiten. So wie ihr ausseht mit diesen Flimmerkästen am Ohr und dieser läppischen Rüstung, müsst ihr wohl noch aus der tiefsten Antike stammen, da kann ich Euch bestimmt noch einiges über das moderne Leben auf der Burg beibringen. Außerdem werde ich euch meinen Freunden vom Hofe vorstellen, die sich auch schon auf euch freuen.



Was ist das für ein lieblicher Klang? Ah die Burgkapelle, die für das größte und ehrenhafteste Turnier seit über einem Jahr übt. Nur der mutigste, stärkste und dabei doch tugendhafteste Ritter oder die höflichste, gutmütigste Hofdame kann sich hier druchsetzen, wo doch nur die Besten der Besten zu diesem 7 ründigen Turnier antreten. Doch könnt ihr neben dem Turnier auch noch die vielen weiteren Gefahren des Mittelalters überstehen? Macht euch gefasst auf Mörder, Vampire, Saboteure und vieles mehr. Doch gemeinsam werden wir all dies mit viel Humor überstehen. Also auf in die Schlacht um Spaß und Vergnügen.

Euer Pferdi

...der Hofstaat im Einzelnen



Gregor

Alter 22

Beruf Schwarzer Ritter

Zitat Wo kommen die ganzen Kinder her, naja zumindest haben wir dann genügend zu Essen

Das wünsche ich mir diese Woche Der Kopf des Kreuzritters soll rollen



Yves

Hobby Knappen quälen

Beruf Kreuzritter

Zitat Der Winter naht

Das wünsche ich mir diese Woche Ein paar Sommerwochen



Holger

Alter zwar noch recht jung, aber schon zu alt zum Joggen

Zitat Auf ihn mit Gebrüll

Das wünsche ich mir diese Woche Viele spannende Partien

...der Hofstaat im Einzelnen



Goldokrax

Alter	weniger als 1281 Jahre
Beruf	Hofmagier
Zitat	Wer schummelt der schimmelt
Das wünsche ich mir diese Woche	Der Herr der schwarzen und weißen Magie im Saal der Steine wünscht sich eine saubere Woche



Florian Fenchelkraut

Beruf	Mönch
Lieblingsblume	Gänseblümchen
Zitat	Hatschi
Besonderheiten	Reagiert alergisch auf Wiesenblumen



Kevin

Alter	im Jahr 709: etwa -1281 Jahre
Beruf	Dipl. Hofnarr
Lieblingsmütze	100 Punkte für die Grüne
Das wünsche ich mir diese Woche	Kevinheim unterhalten

...der Hofstaat im Einzelnen



Raphael

Beruf	Medicus aus den fernen Backdat
Finale Weissheit	Hüte auf der Wewelsburg sind die Tat eines Narren
Motto	Wer Heimweh hat bekommt meine Medizin zu schmecken
Letzte Worte	Mörder ist ein REINES Glücksspiel!!



Christian -ich hau dich weg- von Vielfraß

Alter	Schluchz, naja wenigstens noch nicht ganz so alt wie Kevin und Holger
Beruf	Wirt
Zitat	Wer nichts Wirt Wirt Wirt
Das wünsche ich mir diese Woche	Viel Sonne für eine ordentliche Wasserschlacht (P.S.: alle auf Kevin)



Julia van Nijmegen

Alter	21
Beruf	Burgfräulein
schlechter Holländerwitz	Wie heisst der vierte Agregatzustand von Wasser: Holländische Tomate
Das wünsche ich mir diese Woche	Ich bin wunschlos glücklich. Naja, fast. Ich wünsche mir nur den Weltfrieden.

...der Hofstaat im Einzelnen



Chrissi, der ehrliche Ausbeuter

Alter Kommt drauf an welche Identität ich gerade habe

Beruf Ich kann alles, vorallem verkaufen

erfolgreichste Schlacht Ich habe Diplomacy schon mit einem Kriegselefanten gewonnen

Das könnt ihr bei mir kaufen Viel Spaß, Küchendienst und Gesellschafsspielniederlagen



mein schatz.. äh ich meine: Franzisdraka

Alter Manche sagen ich hätte schon mit Cäsars Gladiatorne gespielt, andere sagen 20

Beruf Drache vom Wewelsschatz

Zitat es ist ein gerücht, dass unter der falltür im mersch ein drache lauert. da ist schokolade - schaut mal nach!

Das wünsche ich mir diese Woche gut genährte, gesunde und nicht zu widerspänstige teilis :)



Malte Dauerwach

Alter im Jahr 713: -1281 Jahre

Beruf Hofschreiber

Zitat Dann beschäftige ich mich mal mit Rittersport

Das wünsche ich mir diese Woche Viele Grüße, Gerüchte, Zitate und lustige Geschichten

Grundsätzliches und Regeln

1. Es herrscht grundsätzlich eine Buttontragepflicht!

2. Ab 22 Uhr befinden sich alle entweder in ihren eigenen (!) Zimmern oder im Schürenberg. Es befindet sich niemand mehr auf den Fluren! Insbesondere befinden sich keine Mädchen in Zimmern von Jungen und umgekehrt!

3. Jedes Zimmer hat mindestens einmal Küchendienst! Wer wann an der Reihe ist, steht im Küchendienstplan, der täglich im KNIGHT veröffentlicht wird. Der Küchendienst muss ordnungsgemäß verrichtet werden!

4. Die Mahlzeiten sind zu folgenden Zeiten:

Frühstück:	8:00 Uhr
Mittagessen:	12:00 Uhr
Abendessen:	18:00 Uhr

Bei jeder Mahlzeit herrscht Anwesenheitspflicht! Solange, bis einer der Betreuer den nächsten Treffpunkt verkündet hat, bleiben alle da! Bei allen im Tagesplan gekennzeichneten Veranstaltungen herrscht natürlich ebenfalls Anwesenheitspflicht.

5. Trotz des Küchendienstes räumt jeder nach dem Essen sein eigenes Geschirr selbst weg. Messer, Gabeln und Löffel gehören mit DEM GRIFF NACH UNTEN in die Besteckkörbe.

6. Zur Nachtruhezeit (s.u.) sind die Teilnehmer der jeweiligen Altersklassen auf ihren Zimmern!

U10:	22:00 Uhr
U12:	22:00 Uhr
U14:	22:30 Uhr
U16:	23:00 Uhr

Eine halbe Stunde später ist das Licht aus und es wird nur noch geflüstert.

The Knight und Du!

Wie jedes Jahr könnt ihr euch aktiv an der Gestaltung des KNIGHT beteiligen. Die Grußbox wartet auf eure zahlreichen Grüße, Gerüchte, Zitate, Witze, Rätsel oder sogar ruhmreichen Geschichten, von denen ihr berichten wollt.

Mittelalter im Schach



Hey, ich bins wieder euer Pferdi.
Auf dieser Seite möchte ich euch einiges über das Mittelalter beibringen unter anderem auch die vielem Zusammenhänge zwischen dem Mittelalter, dem Schachspiel und ganz nebenbei lernen wir noch die "wichtigsten" englischen Vokabeln.
In dieser ersten Ausgabe möchte ich mich komplett egoitisch mit der Rolle des Ritters beschäftigen.
Ritter heisst auf englisch KNIGHT (Aussprache: [nait]), ebenso wie die Zeitung und meine Lieblingsfigur im Schach. Na wer weiss es?
Natürlich der Springer...

Mal kurz nachgefragt:
Was fällt euch zum Begriff Knight ein?

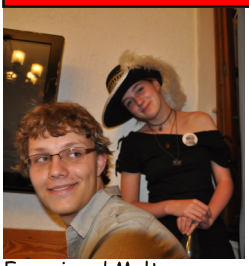

Franzi und Malte (Teamer)

Nightrider

sprechende Autos

Sonne

Urlaub

Springer

Bildergalerie

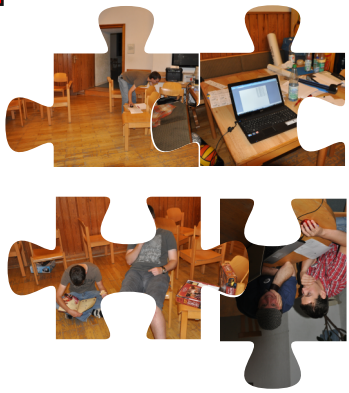

Eure Meinung ist uns wichtig!
Wer ist für dich der ruhmreichste Knight (Ritter)?
(bitte in der Grußbox abgeben)

1. Pferdinand, der Sprunghafte
2. Ron Wesley (in Harry Potter 1)
3. Aragorn (Herr der Ringe)
4. König Artus
5. Der Schwarze Ritter

Hier könnte dein Bericht stehen...

Die Redaktion freut sich über eure Mithilfe: morgiges Thema: Der Bischof

Pferdis Schachecke



Heute stelle ich euch einige meiner Lieblingsaufgaben vor. Sie sollen euch insbesondere die Stärken der Springer im Schachspiel zeigen. Vergesst nie der Springer ist einzigartig und mit all seinen Fähigkeiten manchmal mehr Wert als eine Dame... Die Lösungen bitte in der Grußbox abgeben.
Viel Erfolg! Euer Pferdi



Weiss setzt Matt in 2

Weiss setzt Matt in 2. Es gibt 2 Möglichkeiten!!!!

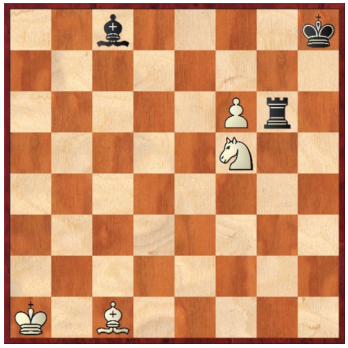

Weiss am Zug. Wer gewinnt gib die ersten drei Züge an.

Die Lösungen bitte in der Dropbox abgeben.

Grüße und Gerüchte

Ein Gerücht vor Gericht

Täglich wird sich ein Betreuer einem Gerücht des vergangenem Tages widmen und es auf seinem Wahrheitsgehalt überprüfen. Hier wird er seine heldenhafte Suche, seine ehrenhaften Schlachten und hitzigen Duelle auf dem Weg zur Wahrheit dokumentieren.
Heute: Stimmt es, dass das Thema der WWB 2013 "Wiesenblumen und Kräuter" ist?

Nachdem mein Kollege Mister C berichtete, dass das Thema der Wewelsburg Kräuter und Wiesenblumen sei, kümmerte ich mich zusammen mit Mister S ugehend um den Fall.
Und in der Tat schon bald konnte Mister S ein Beweisfoto schießen, nachdem er sich heimlich beim Redakteur eingeschmuggelt hatte (mit über Mauer springen, vorm Wachhasen verstecken und allem was dazu gehört). Doch das war uns noch nicht Beweis genug. Ich fuhr zur Wewelsburg um eventuelle Beweise sicherzustellen. Mein Ergebnis: Nur die üblichen Bäume, Pflanzen und das Moos auf der Straße, dafür überall Rüstungen und Waffen. Unser Fazit: Es handelt sich hierbei um ein fieses Gerücht der Redaktion.

Die ersten Grüße...

Christian: Am Samstag geht es wieder los. Alle Teamer freuen sich schon.

Julian: Blumige Grüße an das Betreuer-Team, den Sprösslingen wünsche ich eine rosige Zeit auf der Wewelsburg, besonders dem @Schwerter Nachwuchs.
mit vergissmeinnichtlichen Grüßen
Julian

Anne: Ich wünsche allen eine schöne Zeit auf der Wewelsburg, besonders liebe Grüße an die SV Hennefer!!!

Felix: Ich wünsch allen eine schöne Wewelsburg.

Lennart: Viel Spaß & Freude...allen vom SK 32...allen Münsterländern...eigentlich allen Teilnehmern...und natürlich auch dem Betreuerteam.
p.s "natürlich" auch viel Erfolg im Turnier ;)
sofern es euch wichtig ist :D

Hofnarr grüßt Stephan: wenn du schon nicht hier bist schick mir wenigstens deine Mutterwitze

Und Gerüchte, stimmt es, dass...

... Kevin das Frühanmelden verschlafen hat
...das Motto der Wewelsburg "Kräuter und Wiesenblumen" ist
... Gregor besser mit der Armbrust schießt als Gregor
... Tom keine Dartpfeile mitbringt

Zitat(e) des Tages

Franzi: Gönn mir ein bisschen Grammatik.

Christan: Ich trinke nur morgens einen Kaffee und dann schauen wir mal weiter

---

Holger: Wie grade fliegt das denn? (kurze Pause) Uih, hihihi.

Gregor: Julia, du bist doch ne Frau und kannst das was alle Frauen können. Machst du mir schöne Schultern

Herausforderung des Tages

Finde Rechtschreibfehler in der Zeitung, bitte mit Fehler, Seite und Name in die Grußbox. Morgen werden die besten Fehlersucher bekanntgegeben und könen sich ihre Belohnung abholen.