2013 finden in NRW 98 verschiedene historische Treiben, Ritterfeste, Spectacula oder Mittelaltermärkte statt

Montag, der 26.08.13

The Knight

knallhart, schonungslos und ehrlich

Tagesplan

8:00	Frühstück
9:00	Taschengeldausgabe
9:30	Training
9:30	El Presidente
9:30	Einkaufen
12:00	Mittagessen
13:00	3. Runde
ab 15:30	Spiele
ab 16:00	Fußball
16:00	Videoworkshop
18:00	Abendessen
19:00	Blitzturnier
21:00	Nachtwanderung

Dienstag

7:00	Frühsitzen mit Kevin
7:30	Wecken
8:00	Frühstück



Milan ...hat sich Jugendherbergsnektar über die Hand statt ins Glas geschüttet



Nicola und Julia

Helden der Teamer

Die Wetterhexe verrät...

Mittags 20°C wolkig

Abends 20°C wolkig

Morgens 15°C wolkig

Küchendienst

Mittag	Abend	Di Morgen
Zimmer 27	Zimmer 28	Zimmer 29
Raphael	Yves	Flo

Im MA wurden Würfel aus Knöcheln hergestellt, daher stammt das Knobeln

Überstandene Schlachten

Turnierbericht 2. Runde

Tag zwei und schon kommen einige Favoriten nicht mehr ganz ungeschoren davon.
Außenseitersiege sind aber noch sehr selten. Den prominentesten Skalp ergatterte Marco Reiche vom 25 Plätze höher gesetzten Nikita Hlopotov.
Und auch der Setzlistenerste Jasper Holtel gab schon einen Halben ab. Möglicherweise lag das an seinen kuriosen Eröffnungsexperimenten wie dem "Laiengambit" (1.e4 f5 2.exf g6 3. fxg h6).

Dörferschlacht

Der Kampf um die Dörfer hat begonnen. Der mobile Truppenmarkt (Julia) wurde ab 11 Uhr stark frequentiert – am ersten Tag des Kampfes um die 12 Dörfer wurden bereits 30 Einheiten verkauft. Nach einigem Taktieren und möglicherweise sogar geheimen Absprachen wurden abends die Züge abgegeben. Und ausgewertet. In Kuhdorf trafen gleich die Truppen von drei Teams aufeinander. Leider gab es am Ende der Schlacht keinen Sieger, was laut den Regeln bedeutet, dass keiner das Dorf beherrscht und damit auch keiner Gruppe der Wert ausgezahlt wird. Ihr könnt bei den Dörfern sehen, welche Einheiten dort sind.
Die Welt blickt auf Kuhdorf: Wie geht es in Kuhdorf weiter? Schicken die Teams Truppen nach und riskieren ein weiteres Mal leer auszugehen? Oder geben die Teams ihre Truppen dort auf? Sprechen die 3 Team sich vielleicht ab oder sind die Fronten schon so verhärtet, dass keine Kommunikation mehr möglich ist? Wie geht es weiter mit den 6 noch freien Dörfern?
Außerdem fragt sich die Welt: Was kann man gegen Team Hector tun? Hat jemand ne Idee?

Dorf	Truppen	Kuhdorf	Gauvain: KK
Sonnenhausen			Lancelot: K
Kevinsheim	Hector: BBBBKKKKK		Parceval: KK
Kornheim		Brunndorf	
Waldblick	Tristan: IIII	Kieselfall	
Vordraco		Heißenstein	
Fabelsdorf	Sagremor: BK	Nachdraco	Galahad: KKK
Entenhausen	Kay: BBI	Legende: B = Burg; K = Katapult; I = Infanterie	

Taler für besetzte Dörfer können sich die Teams Hector, Sagremor und Galahad bei Julia abholen.
Rubine werden erst am Donnerstag ausgezahlt.

Gedicht Schokolade

Der Kevin war ein Renommist,
ihr wisst vielleicht nicht was das ist?
Ein Renommist, das ist ein Mann,
der viel verspricht und wenig kann.
Als er einmal von Schokolade sprach,
da dachte Kevin lange nach...
sagte dann zu Gregor und Yves:
"15 Tafeln sitzen tief!"
Da lachte Kevin plötzlich sehr
sie spielten "wenn ich du wär`"
"1500 Gramm Gewicht
in 4 Stunden schafft ihr nicht"
"Und du mein Kleiner? Schaffst du das?
wenn ja, dann wär das wirklich krass."
Also bereiteten sie alles vor,
doch Kevin schoss ein Eigentor
Er kaufte Nougatschokolade...
die wird auf Dauer wirklich fade
und schon beim zweiten, dritten Stück
da merkte man: "Er wird schon dick!"
Bald konnte er schon nicht mehr kaun...
Das wird Kevin sich nicht nochmal traun.
Schon nach der fünften brach er ab
... das war bevor er sich übergab

Endstand Ü-Schach

Ü-Schach

Nur im Tagesplan keine Überraschung. Beim traditionell alljährlichen Ü-Schach neben zahlreichen Überraschungssiegern auch die Fans von Action-Schach und



detailreichen Regelfragen nicht zu kurz. Am Ende konnten die gegen alle Gemeinheiten gewappneten Ritter Ruhm und Ehre erlangen.

Endstand Überraschungsschach

1.	Borchert,René	1903	6.0	24.0
2.	Holtel,Jasper	1849	5.0	25.5
3.	Borchert,Louis	1847	5.0	23.0
4.	Telöken,Daniel	1781	5.0	23.0
5.	Steinhoff,Leon Luis	858	5.0	18.0
6.	Berezhnoy,Alex	1797	4.5	24.0
7.	Melde,Benjamin	1258	4.5	22.0
8.	Haberkamp,Carl	1679	4.5	19.5
9.	Tawakol,Jonas	1504	4.5	19.0
10.	De Cauter,Noah J. A.	1466	4.0	23.5
11.	Blumöhr,Jannis	1145	4.0	21.0
12.	Surguchov,Alexander	1707	4.0	20.5
13.	Schrader,Alia	1332	4.0	20.5
14.	Rottstegge,Maurice	1566	4.0	19.0
15.	Möller,Joshua	1228	4.0	18.5
16.	Kleinhaus,Karl	1382	4.0	18.0
17.	Van Lindt,Chiara	1319	4.0	18.0
18.	Vorobyov,Boris	1332	4.0	17.5
19.	Liu,Julian	1284	4.0	16.5
20.	Arndt,Jannis	1255	4.0	16.0
21.	Höner,Louis Leonhard	1382	3.5	23.0
22.	Niesel,Tobias	1612	3.5	23.0
23.	Wissing,Philipp	1320	3.5	20.0
24.	Rössler,Nicolas	1354	3.5	17.0
25.	Dang Thanh,Quan	1355	3.5	13.0
26.	Mersch,Peter Daniel	1330	3.0	22.0
27.	Beisemann,Kilian	1152	3.0	21.0
28.	Teschler,Ansgar	1307	3.0	20.5
29.	Hahnbück,Max	943	3.0	19.5
30.	Reinartz,Ben		3.0	19.0
31.	Yang,Shuai	1102	3.0	19.0
32.	Reiche,Marco	1227	3.0	18.5
33.	Salem Elier,Ali	1152	3.0	18.5
34.	Schwerdtfeger,Lukas	1296	3.0	17.5
34.	Altendeitering,Lucca	813	3.0	17.5
36.	Krone,Aaron	985	3.0	17.0
37.	Rössler,Christian	1149	3.0	17.0
38.	Klauke,Felix	931	3.0	15.5
39.	Schulte-Geers,Jan	1127	3.0	15.0
40.	Bleidorn,Lara	953	2.5	20.5
41.	Joebges,Julia	1277	2.5	20.0
42.	Joebges,Nico	1313	2.5	19.5
43.	Paul,Nik Julian	851	2.5	17.5
44.	Grimm,Nicola Marie	1135	2.5	17.5
45.	Logemann,Jona	876	2.5	17.0
46.	Hesselmann,Tom	983	2.5	15.5
47.	Kowalski,Mika	970	2.5	14.5
48.	Feuring,Jasper	1095	2.0	17.5
49.	Hellwig,Jonas Hendrik	1000	2.0	16.5
50.	De Cauter,Hannah K. R.	1316	2.0	16.0
51.	Quach,Julia	930	2.0	15.5
52.	Penners,Tim	1045	2.0	15.5
53.	Hoff,Maximilian	1039	2.0	15.0
54.	Verfürth,Kevin	1496	2.0	13.5
55.	Van Lindt,Raffael	706	2.0	13.0
56.	Hörnig,Julius	794	2.0	12.0
57.	Saal,Henri	994	1.5	20.0
58.	Wigger,Niklas	1283	1.0	16.0
59.	Abay,Ayleen	827	1.0	15.5
60.	Kretschmer,Sven		1.0	14.0
61.	Polikarpov,Zakhar	1020	1.0	13.0
62.	Eckert,Konstantin	893	1.0	12.5
63.	Brettmann,Milan	821	1.0	11.0
64.	Van Lindt,Marietta	925	0.0	15.0
65.	Möller,Sophie	783	0.0	12.5

Das erwartet euch heute

hehehe, noch ein Bericht: Diplomacy

1 Runde

Der Konflikt spitzt sich zu. Jeder will Herrscher Europas werden, doch nur einer kann es schaffen. Jeder ist auf sich gestellt. Niemand weiss, wem man vertrauen kann. Im Balkan streiten sich Österreich-Ungarn, Russland, Italien und das osmanische Reich um die Vorherrschaft, während im europäischen Nordmeer englische, deutsche und französische Schiffe sich die Rümpfe ausbeulen. Selbst Amerika, welche sonst immer die Feuerwehr der Welt sind, kann nicht helfen, da pausenlos deutsche U-Boote die Versorgungschiffe zerstören.

2 Runde

inzwischen sind die ersten Würfel gefallen. Italien hat ÖU feigest aber clever hintergangen. An anderen Orten sind noch keine Kriegsverluste aufgetreten. Doch wer wird als nächstes hintergangen. England muss sich gegen Frankreich und Deutschland behaupten, aber wie lange wird das Bündniss halten? Währenddessen muss sich das osmanische Reich entscheiden. Italien oder Russland? Zwar war das osmanische Reich klein aber deren Entscheidung kann ganz Südeuropa beeinflussen

---

Ausblick:

"El Presidente" reloaded

Aufgepasst! Heute um 9:30 Uhr im Mersch wird ein weiteres Mal "El Presidente" gespielt. 30 Teilnehmer spielen in einem taktischen Spiel um Geld, Macht und Taler. Die Teilnahme ist ab Altersklasse U14 möglich.

Blitzturnier

Heute kommt es zur Königsdisziplin der abentlichen Schachturniere. Hier geht es nicht nur darum den besten Zug zu finden, sondern auch möglichst schnell. Wir erwarten rasante Partien mit viel Spannung und Tempo. Doch immer aufpassen, wenn man zu schnell spielt kann auch sofort die Niederlage folgen....

Nachtwanderung

Nach dem Blitzturnier gehts los in die Wildniss um die Wewelsburg. Genauere Informationen folgen im Laufe des Tages

Kinoprogramm

Das Kinoprogramm für Freitag für die U10 und U12.
Abstimmung erfolgt bei den Zimmerbetreuern

Drachenzähmen leicht gemacht (2010)



Hicks ist der Sohn des Wikingerhäuptlings Haudrauf und im Gegensatz zu seinem Vater ein dürrer Hänfling. Nur den Eifer, einmal einen Drachen zu töten, scheint er von seinem Vater geerbt zu haben. Sein Dorf Berk wird regelmäßig von Drachen angegriffen, die dort als Ungeziefer gelten, und bis auf Hicks sind alle Wikinger des Dorfes als Folge dieses Konfliktes zäh und stark genug, um es mit den verschiedenen Drachenarten aufzunehmen. Das gilt auch für Astrid, das beliebteste Mädchen im Dorf, das auch von Hicks verehrt wird. Da er jedoch körperlich nicht mit den anderen Heranwachsenden mithalten kann, verlässt er sich auf Intelligenz und Erfindungsgabe und hofft inbrünstig, sich endlich dem Dorf und vor allem seinem Vater beweisen zu können.

Die Croods (2013)



Große Veränderungen kommen auf die Steinzeitfamilie Croods zu, die bisher nur dank des umsichtigen und konservativen Familienoberhaupts Grug überlebt hat. Die Erde bebt und verändert sich und die Höhle der Croods stürzt ein. Grug und seine Familie müssen alles zurücklassen, was sie bisher kennen. Zum Glück hat die neugierige Tochter Eep die Bekanntschaft mit Guy gemacht, einem nomadisierenden Heranwachsenden, der kreative Ideen hat, mit denen er der Familie hilft, während sie sich gemeinsam eine neue Heimat suchen. Guys Schwärmen von der Zukunft und seine originellen Einflüsse stören Grug, der sich an der Vergangenheit orientiert. Grug fällt es schwer, die Führungsrolle abzugeben, aber auch er lernt, kreativ statt konservativ zu sein. Nebenbei gewinnt die Familie noch einen Hund und eine Katze als Haustier.

Hüter des Lichts (2012)



Von Kindern verehrt und geliebt, von Erwachsenen als Märchen abgetan: Der Weihnachtsmann Nicholas St. North, der Osterhase E. Aster Bunnymund, der Sandmann und die Zahnfee Tooth sind die "Hüter des Lichts", die über einzigartige, fantastische Fähigkeiten verfügen. Gemeinsam stellt sich das Team dem hinterhältigen Boogeyman Pitch entgegen, der plant, mit einer Armee aus Albträumen die Erde in Finsternis zu stürzen, indem er mit Angst die Hoffnungen und Träume der Kinder zerstört. Doch die Gruppe kämpft nicht allein: Der eigensinnige, junge Jack Frost schließt sich den Hütern an, um die finsteren Pläne von Pitch zu vereiteln. Mit vereinten Kräften sind die Helden unserer Kindheit eigentlich unschlagbar, doch werden sie auch über Pitch triumphieren?

Mittelalter im Schach

Meine Herrschaften, es ist mir eine große Ehre euch seine Majestät König Roch Ade vorzustellen:



Seid gegrüßt meine Untertahnen,
ich hoffe Ihr kommt in dieser schweren Zeit gut zurecht. Unsere heutige Situation erinnert mich an früher, als ich noch ein kleiner Bub war und mein Vater Roch Ade der Lange regierte. Sein größter Wiedersacher, Francois de En Passen, war ein schrecklicher König. Darum wurde er auch, natürlich unter der Hand, als der "Schwarze Tod" bezeichnet, wobei ich glaube, dass ihm dieser Name sehr imponiert hätte. Auf jeden Fall gerieten er und mein Vater in einen Steit, aus welchem eine bis heute andauernde Blutsfehde resultierte. Der schwarze Tod schickte zur Hochzeit meines kleinen Bruders Prinz Zentrum eine kleine Gesellschaft um den Heermeister Vorbereiter von Opfer. Als Geschenk für das Brautpaar brachten sie einen kleinen Bauersjungen, namens Gambit mit. Dieser war in der Lage eine ganze Gesellschaft fabelhaft zu unterhalten. Er konnte mit Fackeln und Messern jonglieren, mehrere Witze erzählen und sich

Die Entstehung des Schachs

Einst kam es zum Krieg zwischen zwei Indischen Königen. Mit großen Heeren standen sie sich schließlich gegenüber. Aber keiner der beiden mochte den Krieg und so griffen beide nicht an. Nachdem die Heere sich drei Tage gegenüberstanden trafen sich schließlich die Könige und stellten fest dass sie beide den Krieg nicht mochten. Also entschlossen sie sich die Schlacht nur Nachzuspielen ohne Echte Heere und ohne Tote. Sie riefen ihre Erfinder zu sich und befahlen ihnen solch ein Spiel zu erfinden. So entstand das Schachspiel. Als die beiden Könige fertig gespielt hatten hatte jeder nur noch einen König. Also nannten sie das Spiel Schahach, denn im Indischen heißt der König Schah. In der deutschen Sprache wurde daraus Schach. Sie beschlossen auch, dass man schahadup sagen muss, wenn man eine Figur zurechtrückt. Im deutschen heißt das Schadup. Auf diese Weise entstand das Schachspiel so wie wir es kennen.

von Hilfsredakteur: Marco

auf merkwürdigste Weisen verrenken. So führte er auch unmittelbar vor meinem Bruder seine Show auf. Allen gefiel er sehr gut und war sofort bei allen gerne gesehen. Die Hochzeit war ein voller Erfolg. Ein paar Nächte nach der Hochzeit, nachdem alle Gäste wieder gegangen waren, wachte Prinz Zentrum mitten in der Nacht auf. Er spührte einen Schmerz im Hals und sah einen Schatten aus seinem Gemach verschwinden. Nach dem ersten Schock, stellte er fest, dass er in den Hals gebissen worden war. Er begab sich zu den Heilern, diese verbanden die Wunde und verspachen ihm schnelle Genesung. Jedoch verheilte zwar die Wunde, allerdings ging es dem Prinzen immer schlechter. Bis er dann eines Tages starb, nachdem auch kurz zuvor Gambit an einer ebenso seltsamen Krankheit starb. Die Ärzte nannten diese Krankheit später den schwarzen Tod. Diese Verunglimpfung des Königs de En Passend, stammt daher das dieser rätselhafte Fall nie aufgeklärt wurde und mein Vater von der Mitschuld Francois´ und dessen Geschenkes, Gamibt, überzeugt war.

Mal kurz nachgefragt:
Was fällt euch zum Begriff King ein?



Julia W., Nicole, Julia H.

- Burger King
- Ich, eine Julia
- Keine Ahnung
- Batman
- Dieses Kissen
- Schach

Kleines Wörterbuch:

Springer	-	knight
Läufer	-	bishop
König	-	king

Hier könnte dein Bericht stehen...

Die Redaktion freut sich über eure Mithilfe: morgiges Thema: Die Festung

Schatzsuche: Der Wewelsschatz

Auf einer alten Pergamentrolle wurde der zweite Hinweis auf den Schatz gefunden. Außerdem lag dem Hinweis noch eine halbverwitterte Karte bei… Was diese wohl bedeuten mag?

Hinweis 2:

U	C	C	X	R	E	H	N
B	F	E	I	G	A	L	C
E	R	D	T	I	B	S	O
U	Q	H	P	K	M	G	I
P	T	U	K	G	H	A	O
W	X	L	L	I	K	X	Y
D	V	L	L	F	E	E	S
A	E	Q	S	W	H	O	J

411 - 132 - 244 - 323 - 323 - 434 - 111 - 123 - 142 - 142 - 441

Hier für alle die, die das gestrige Rätsel nicht lösen konnten: so hätte es eigentlich sein sollen. Wir entschuldigen uns für den Fehler und dadurch entstandene Verwirrung.

↑↗↙↘↖↑
↓↓↓
↑↑↑↘↙↘
←↓↓↓→
↓↓↓↑→↑↓↓↓
←↓→←↓→

Emotionen des Tages





















Pferdis Schachecke: König Roch Ade

Einen schönen, guten Morgen mein Volk,



ich werde euch heute hier meine Macht demonstrieren. Besonders stark fühle ich mich immer im Endspiel und möchte euch das auch zeigen. Im Mittelspiel begnüge ich mich gerne damit, wenn ich irgendwo das Geschehen aus einer Ecke beobachten kann. Doch auch auf den Weg in mein Versteck kann ich für den Spielsieg sorgen...



Ja die Zeitung spielt verrückt. Hier Turmaufgaben!!!
Weiss am Zug gewinnt

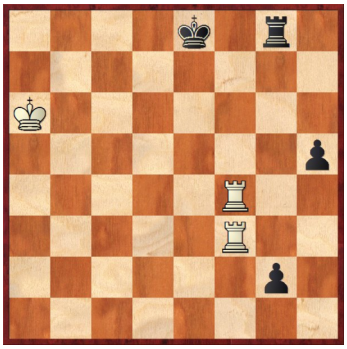

und nochmehr...
Weiss am Zug



auch hier Weiss am Zug

Grüße und Gerüchte

Ein Gerücht vor Gericht

Täglich wird sich ein Betreuer einem Gerücht des vergangenem Tages widmen und es auf seinem Wahrheitsgehalt überprüfen. Hier wird er seine heldenhafte Suche, seine ehrenhaften Schlachten und hitzigen Duelle auf dem Weg zur Wahrheit dokumentieren.
Heute: Stimmt es, dass Gregor Spaß daran hat Kinder beim Wecken zu quälen?

Agent M berichtet:

1) Jeder der Betreuer traut dies Gregor zu
2) Feststellung: "quälen" bedeutet lautstarkes, robustes Wecken
3) Bei den Betreuern fallen Yves lauteste Trillerpfeife der Welt und Maltes Vuvuzela auf
4) Auf der Teamersitzung wird darum gestritten wer wecken darf
5) Gregor führt seine Weckmethoden aus
6) kein Betreuer widerspricht, er wird als harmlos angesehen
7) Fazit: Wer Gregor als Quälix bezeichnet muss erstmal die Anderen abwarten, die Teamer freuen sich schon auf den nächsten Morgen
PS: 8) alle Teamer freuen sich schon auf den Tag, an dem sie quäl.. ähem wecken dürfen

Grüße...

Hi Konstantin, viel Spass und viel Erfolg auf der Wewelsburg - wir sind in Gedanken bei Dir. Liebe Grüße Ma + Pa

---

Hi Kilian, genieße die 3 "SP"-Spiel-Spaß-Spannung !!! VG

Hallo Zofen Anne und Maya! Was macht das Leben am Hofe? Verkloppt ihr fleißig Knappen? Oder sollen wir Euch Freddy zur Verstärkung schicken? Der beißt sich dann einem am Finger fest wie seinerzeit der tapfere Mattis! Ingi kann das bestimmt auch... Kopf hoch und viel Spaß! Der Pöbel aus Meckhausen :-) :-)

Nicht so schlimm, Kevin! Wir üben das mit der Schokolade zu Hause noch einmal. Harry und Elke

---

Hallo Raffael, Marietta und Chiara, viel Spaß auf der Wewelsburg! Genießt die letzte Ferienwoche und bleibt "cool"! Eure "verwaisten" Eltern

Hallo Schachfans! Dieses Jahr sollt ihr natürlich auch wieder eure Schwitze bekommen. Los gehts: "Meine Frau hat gesagt, sie lässt sich scheiden, wenn ich nicht endgültig das Schachspielen aufgebe!" "Das ist ja schrecklich!" "Ja, ich werde meine Frau sehr vermissen!" Viele Grüße vom Schachvater

---

Lieber Jonas Hendrik, viel Spaß auf der Wewelsburg! Wir hoffen, Du triffst viele Freunde vom letzten Jahr wieder und Ihr macht ganz viele tolle Sachen. Herzliche Grüße Mama und Papa

---

Hallo Tom! Viel Spaß auf der Burg wünschen dir Mama und Papa! (Das war doch nicht peinlich, oder????) Bleib cool beim Schachspielen und setz dich auf deine Finger!!!! LG Mama und Papa

--

Hallo MAXI und TORBEN, viel SPASS und Erfolg auf der Wewelsburg.

Weitere Grüße und Gerüchte

Moin moin…Sven Luca…. viel Spaß und Erfolg in der Wewelsburg…. Lass das Schachbrett rocken….da bleibt kein Auge trocken… und denke an….Harry Potter und die Kammer des Schreckens…die muss da irgendwo sein… Liebe Grüße von Vinzent, Kristin, Opa & Oma und deinen Eltern.

Hallo, liebe Tüdderner, wir hoffen, ihr hattet einen richtig schönen Start in eine tolle Woche !!! Hier ist es richtig verwaist ohne euch 4, nur noch ein Zwerg übrig … Sind schon gespannt auf die Wewelsburg-Zeitung… Hoffentlich habt ihr etwas besseres Wetter als wir hier… Lasst euch drücken, bb, der kleine Familien-Rest…

Hallo Base Trop Oma und Opa grüßen ihr kleines Schnuckelchen. Viel Erfolg

---

Hallo Julius, Mika und Leon, euch dreien vom SC GERTHE -46 -WERNE drücken wir ganz fest die Daumen für ein erfolgreiches Turnier und viel Spass rund um die Wewelsburg! Fallt nicht in den Burggraben und lasst Euch nicht von Drachen entführen! LG Sylvia und Reinhard

---

Raffael, Chiara und Marietta grüßen sich ausführlich gegenseitig

---

Marietta grüßt die SK Münster

… und Gerüchte

Stimmt es, dass…

… die Zeitung der schnellste Vampir ist
… Klopfspiele die neue Flirtmethode sind
… Nicole keine Piratin sondern Catwomen ist
… Sagremor das geilste Plakat hat
… mysteriöse Zeremonien auf der WB stattfinden
… es tausende Mücken bei WB gibt
… Gregor Spaß daran hat Kinder beim Wecken zu qäulen
… Zimmer 20 viele Gerüchte schreibt
… sich die meisten Kinder nicht duschen
… der Kiosk von 7:00 bis 7:30 auch einmal auf hat
… Nikita alle Taler von Team Hector verloren hat
… Jan sich bestechen lässt
… Franzi und Julia vonn Goldi verhext wurden und deshalb verwechselt werden
… die Grußbox noch um 0:30 geöffnet hat
… die Schwerter ewige Cash `n Guns Champions sind

Zitat(e) des Tages

- Kevin: mich mit meiner Kappi zu töten ist ein alter Hut
- U14w beim Sabospiel: Was macht diese Mülltonne jetzt, kann ich keine Wege mehr bauen?
- Nicola: Gleich kommt noch ein Affentat