Das offizielle Mitteilungsblatt der Zyklopenliga „Auge um Auge“, heute mit Monokel-Förderformular.

SCHACHJUGEND NRW

Patz Blatt

Ausgabe 2 22. April 2014

NRW-Jugendeinzelmeisterschaften Kranenburg 2014

Liebe Teilnehmer, Eltern, Betreuer, Trainer und sonstige Gefolgsleute!

Nachdem ihr alle die erste Runde überstanden habt, steht euch heute die befürchtete Doppelrunde bevor. Als Entlastung für den Abend hat unser Rahmenprogrammteam das Ü-Schach-Turnier geplant. Das Turnier wird heute zudem durch die U10er komplettiert.

Spielt anständig, bleibt anständig

Euer PatzBlatt



Küchendienst



Dienstag, Tag 2

Frühstück	Hase, Dachs, Iltis
Mittagessen	Wolf, Fuchs, Kalkar
Abendessen	Uedem, Kleve

Mittwoch, Tag 3

Frühstück	Marder, Wildschwein, Frasselt

Zeitplan U12-U18

Dienstag, Tag 2

6:45:	Joggen mit Flo
7:30:	Frühstück
8:30:	2. Runde
12:30	Mittagessen
14:30	3. Runde
16:00	Ballspiele in der Halle
18:00	Abendessen
19:00	Ü-Schach

Mittwoch, Tag 3

6:45	Joggen mit Flo
7:30	Frühstück
...	
13:30	4. Runde

köstliche saucisse frit mit patatas rectangulares an handverlesenen Erbsen und Möhren
Oder anders formuliert: Et jibbt Bratwuchst mit Kartoffelecken



Joggen mit Flo

Flo geht jeden Morgen um 6:45 joggen. Wenn ihr es nicht verpassen wollt, dann könnt ihr Flo Bescheid sagen. **Treffpunkt ist vor dem Turniersaal.**

NRW-JEM im Netz

Homepage:
www. schach-rockt.de

Facebook-Seite
https://www.facebook.com/sjnrw

Sofi:
https://www.facebook.com/sofi.rockt?fref=ts

Rangliste Blitzturnier

1. Florstedt, Johannes	2077	7.0
2. Sabirov,Ramil	1891	7.0
3. Holtel,Jasper	1964	7.0
4. Birnkraut,Tim	1826	6.5
5. Schnelle,Lukas	2042	6.5
6. Stricker,Florian	1880	6.5
7. Baerwolf,Steven	1905	6.5
8. Borchert,Louis	1765	6.5
9. Terhuven,Patrick	2081	6.5
10. Quante,Lennart	1889	6.0
11. Kartsev,Soel	2204	6.0
12. Kaplun,David	1878	6.0
13. Adiyaman,Rene	1979	6.0
14. Lehmann,Holger	2135	6.0
15. Kubo,Thomas	2022	6.0
16. Borchert,René	1880	5.5

insgesamt 68 Spieler

HIER KÖNNTE IHRE WERBUNG STEHEN.

Qualifikationsplätze DEM U10-U18

U10: 4 Plätze
U12: 4 Plätze
U14: 3 Plätze + Valentin Buckels, Kevin Schröder
U16: 2 + Carolin Gatzke
U18: 2 Plätze

Qualifikationsplätze DEM U10w-U18w

U10w: 2 Plätze
U12w: 2 Plätze + Dana Berelowitsch
U14w: 2 Plätze
U16w: 2 Plätze
U18w: 2 Plätze + Hannah Kuckling

Überraschungsschach

Heute spielen wir Überraschungsschach (Ü-Schach). Beim Ü-Schach werden die gängigen Regeln vor und während der Runde außer Kraft gesetzt und durch andere ersetzt (Z.B. Springer ziehen wie Läufer; Man muss sich beim Gegner entschuldigen, nachdem man eine Figur geschlagen hat etc.). Wir geben euch die Chance, eigene Regeln zu erfinden und diese bis 18:30 in die GrußBox einzuwerfen. Die kreativsten und die Schachgesetze am eindrucksvollsten außer Kraft setzenden Regeln kommen dran, und ihr habt dann den Vorteil, dass ihr sie kennt!
Geplanter Spielbeginn ist 19:30. Anmeldungen sind bis kurz

Blitzfinale

1. Runde
Florstedt - Borchert (1:0)
Birnkraut - **Schnelle** (0:1)
Holtel - Stricker (1:0)
Sabirov - Baerwolf (1:0)

2. Runde
Florstedt - Schnelle (1:0)
Holtel - Sabirov (1:0)

Finale
Florstedt - Holtel (1:0)

Impressionen Blitzturnier









„Was ist da los? Ne, guck weg.“





Ramil freut sich, dass Johannes sich freut, dass Ramil sich freut, dass Johannes sich freut.



Marcel freut sich, dass das Kreppband hält.

Dialogausschnitte Zimmertausch

Beim ZImmertausch:
„Die schläft da nicht, nur tagsüber.“

Lennarts Kommentar Partieeingabe

„Es ist nicht nötig, Herzchen auf die Partieformulare zu malen.“





Zuschauertraube in der U10

Zeitplan U10 und U10w

Dienstag, Tag 1

8:30-9:30	Anreise/Anmeldung
9:45	Begrüßung im Turniersaal U10/U10w
10:00	1. Runde
ab 11:30	Großgruppenspiele
12:30	Mittagessen
14:30	2. Runde
ab 15:00	Brettspiele
18:00	Abendessen
19:00	50-Fragen-Spiel
21:00	Nachtruhe

Mittwoch, Tag 2

7:30	Frühstück
8:30	3. Runde

Großgruppenspiele

Bist Du bereit für das ultimative Gruppenerlebnis? Bereit, Dich auf Andere zu verlassen und einzulassen? Und du bist bereit für jede Menge gemeinsamen Spaß? Dann bist du bei den Großgruppenspielen genau richtig. Ab 11:30 Uhr werden wir euch mehrere verschiedene Spiele zeigen und ausprobieren. Mit dabei: Das in der ganzen Schachjugend geliebte „Amöbenspiel“... Wir freuen uns jetzt schon auf dieses Event, dich und viele weitere, motivierte Teilnehmer.

Eure Teamer

Euer Team ist in diesem Jahr im und um das Turnier herum euer Ansprechpartner in allen Fragen.



Janina Weber (U10-Teamer):
Janina ist der kreative Teil unseres U10-Teams. Seit oder vor 5 Jahren ist/war sie schon als Teilnehmerin dabei. Nun ist sie für euch da.



Jerome Neumair (U10-Trainer):
Der NRW-Meister des vergangenen Jahres - nach ungeprüften, fälschlichen Aussagen auch Deutscher Meister der U18- steht euch in diesem Jahr als Trainer zur Verfügung. Scheut nie, ihn um eine Partieanalyse oder Taktikaufgaben zu bitten. Er beißt nicht.

Kai Lück (Schiedsrichter):
Kai ist quasi der U10-Papa. Er kümmert sich um das Turnier und ist auch beim Rahmenprogramm engagiert. Sein Lieblingshobby ist, es überall Luftballons aufzuhängen.





Christian Böhlemann (U10-Teamer/Schiri): Oder auch einfach Chrissi. Er behauptet immer stolz, erst an einer Deutschen Meisterschaft teilgenommen zu haben, bevor er die NRW-Meisterschaft kennengelernt hat. Er wird Kai als Schiedsrichter unterstützen und beim Rahmenprogramm helfen.



Malte Böhm (U10-Teamer): Schon im letzten Jahr als Trainer im Team, überlässt er nun Jerome diese Aufgabe, um die sportlichen Aufgaben des Rahmenprogramms (Tischtennis, Großgruppenspiele, Fußball, ...) zu unterstützen.

50-Fragen-Spiel

Ein Klassiker. Auch in diesem Jahr kommt es zu einer Neuauflage des 50-Fragenspiels. Hierbei müsst ihr das passende Wort zu eurem Begriff suchen und danach verschiedene, lustige Aufgaben erfüllen. Besonders viel Spaß hat man, wenn man im Team antritt. Ab 19:30 Uhr beginnt die Herausforderung.

Schachvariationen

Exklusiv aus Kais Keller mitgebracht: mehrere Schachvarianten; unter anderem Gartenschach, Viererschach und vieles mehr. Neben Schach sind jedoch auch weitere nicht-schachliche Spiele dabei. Heute ab 15:00 Uhr

Taktikmonster

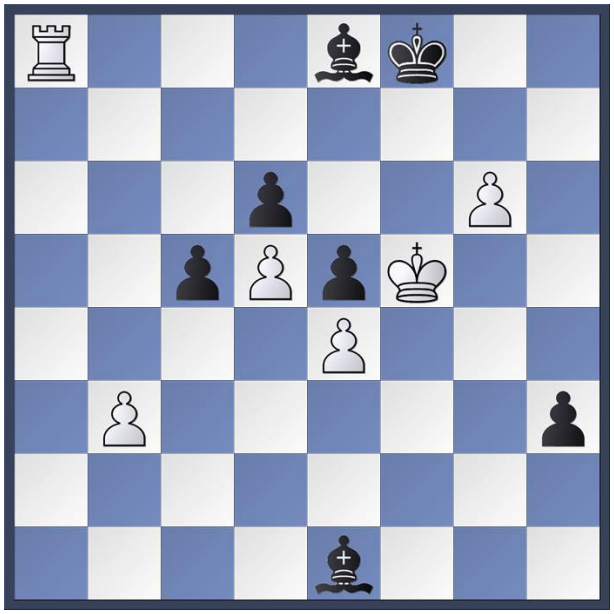

Weiß am Zug. Schwarz droht, mit dem h-Bauern durchzulaufen. Ist ein Gegenangriff stark genug?

Aus euren Partien

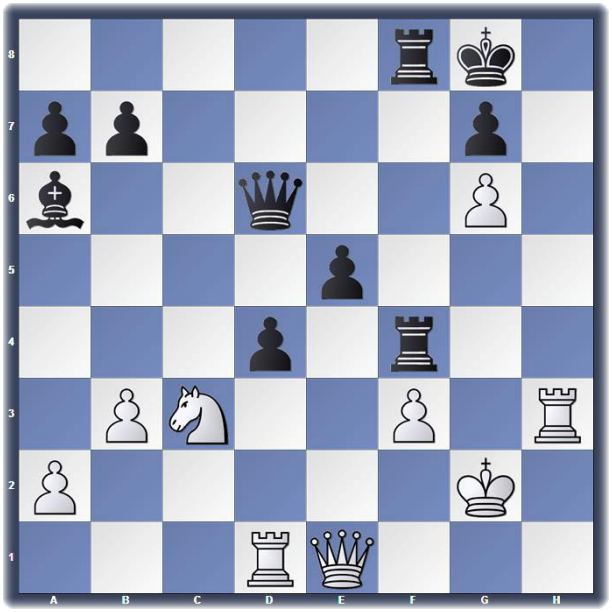

Weiß opferte den Turm mit 1. Th8+ Kxh8 2. Dh1+ nebst Dh7#

Lösung der Aufgaben vom Vortag und Rangliste

Knüller:

Nach 1. e7 ist Te8 erzwungen. Nach dem weiteren Zug 2. Sd6 ist Schwarz wiederum gezwungen, 2. ... Txd7 zu spielen. Nach dem fantastischen Zug 3. d5!! wird der Turm auf offenem Brett eingefangen. Jeder Zug von Weiß verliert ihn im nächsten.

Taktik NRW-JEM 2013:

Der David Kaplun spielte letztes Jahr 1. Sf6+!, worauf Kh8 (gxf6 nebst Dg3 und Dg7#) 2. gxf6 Df5 verliert.

Rangliste: Oliver Bachem (1 Punkt).

Über den Tellerrand

Heute: Landesschachjugend Thüringen

Im September letzten Jahres fand zum ersten Mal ein Mädchencamp in Thüringen statt. Mit dabei: 9 Mädchen, 3 Betreuer, jede Menge



Spaß, Freizeit-programm und selbstverständlich auch ein schachlicher Trainings- und Turnierteil. Neben den standard-mäßigen Begrüßungsritual standen

am Freitag Abend vor allem Kennen-lernspiele wie „Wer bin ich?“ und das gemeinsame Zubereiten von Pizza auf der Tagesordnung. Au-



ßerdem wurden den Mädchen noch einige Fragen zum Thema Schach und Mädchen gestellt. Interessante Aspekte: vielen Mädchen ist es wichtig mit anderen Mädchen beim Training zu sein; die meisten spielen lieber gegen Jungen als gegen andere Mädchen; viele finden, dass Jungen nicht unbedingt besser Schach spielen. Vielleicht findet sich ja die eine oder andere Leserin in diesen Aussagen wieder?

Der Samstagvormittag startete mit Trainingseinheiten zu verschiedenen schachlichen Themen in deren An-schluss die ersten Runden des Mann-schaftsturnieres ausgespielt wurden.

Nach einem selbstgemachten Mittag-essen folgte am Nachmittag das High-light: Ein Be-

such auf einem Reiterhof. Reichlich mit Euphorie betankt konnte somit das Abendprogramm mit dem 2. Teil des Mannschaftsturnieres und anschließendem Grillen starten.
Am Sonntag fand das Camp einenn schöne Ausklang. Nach einer wie-teren Trainingseinheit wurde noch die letzte Runde des Mannschaftstur-nieres gespielt, ehe sich mit dem



Mittagessen auch schon das Ende anbahnte.
Das Wochenende hat allen Teilnehmerinnen viel Freude bereitet und wird sicherlich noch Lange in Erinnerung bleiben.

Grußbox

Hallo **Nicola**, hoffentlich bist du froh und munter in Kranenburg angekommen. Wir wünschen dir eine schöne Woche und viel Erfolg beim schachspielen! Viele Grüße aus Duisburg Mama,Papa,Julia,Fabian und Tobi (Familie Grimm) *** Ich grüße alle **Münsterländer** - inklusive **Karl**, dem Wolfshund! - und wünsche Euch viele Punkte und viel Spaß. (Andreas) *** An das **Portaner Kleeblatt Neele, Annika, Lara und Alia** Wir wünschen euch ein erfolgreiches Turnier und viel Spass. Viele Grüße von Uwe , Elke und Elanor *** Wir drücken **den Teilnehmern vom LSV Turm Lippstadt kräftig** die Daumen!!! Jessica, Linus und Dirk wünschen wir eine schöne Zeit in Kranenburg! (Familie Kuckling) *** Ich grüße die beiden Teilnehmer **Jessica und Linus** vom LSV/Turm Lippstadt und wünsche ihnen interessante Partien! Zeigt, was in Euch steckt! Viele Grüße Gaby. *** Viele Grüße aus PW-Neesen an **Lara, Alia, Annika und Neele!** Wir wünschen euch eine tolle Woche und ein erfolgreiches Turnier! Wir drücken euch die Daumen! Marc, Birte und Matz *** Hallo zusammen, So ich als Jugendsprecher muss mich ja auch mal melden, wo ich selbst nicht mitspiele. Ich wünsch **euch allen** eine schöne Woche in Kranenburg. Kämpft um die Quali für die DEM, aber habt vor allem viel Spaß vor Ort! Immer dran denken „Dabei sein ist alles“ ;) Jannis / PS: Persönlich möchte ich noch **Jasper, Carl, Telöken, alle Mittelrheiner** und die Betreuer grüßen. *** Hallo **Melanie**, viel Erfolg in der U12w. Unsere U10 Horde unterstützt Dich ab morgen! (Michael) *** Hallo **Sebbi und Thomas!** Haltet die Iserlohner Fahne hoch, vertretet uns würdig ... und lasst den Trainer auch mal aus dem Zimmer. Genieß die Meisterschaften und denk dran: Keine Angst, Du schaffst das! (Die Dröttes) *** Ich wünsche **Linus Kuckling und Jessica Bürger**, die unseren Verein vertreten viel Erfolg und hoffentlich gute Endplatzierungen auch im Namen des ganzen Vereins. Olaf Winterwerb Präsident LSV-Turm Lippstadt*** Hay **Eva**, viel Erfolg und du schaffst das schon. Liebe Grüße auch an Julia. Jens kopf hoch...:) Viola und Isabel ihr rockt die U10w liebe Grüße eure Nina :) *** Viele Grüße an die **Ahauser Vertretung: Marén, Maxi und Jonathan.** => Schacht sie fertig <= Die Bauländer *** Günther grüßt **Peter**; ich rufe dich beim nächsten Ü-Schachturnier wieder während der Partie an. *** Konrad grüßt **alle vom SK 32 *** Alles Gute für die BlauerSpringer morgen. Und bsonders ein guter Start für alle U10. Ich drück euch die Daumen (Jürgen)**

Gerüchteküche

Stimmt, dass
... Alex ein Mörder ist?
... Nicola Grimm und Konstantin Rotzin verliebt sind und so tuen als ob sie sich nicht kennen??!!
... Wassermann in Halman Michele verlibt ist
... das Junck nakt Rumleuft?
... es nachts kälter als draußen ist?
...

