Die klarsichtige, astreine und garantiert streifenfreie Scheibenwisscher-Gazette, heute mit Abzieher zwischen Seite 4 und 5

SCHACHJUGEND NRW

Patz Blatt

Ausgabe 3 — 23. April 2014

NRW-Jugendeinzelmeisterschaften Kranenburg 2014

Liebe Teilnehmer, Eltern, Betreuer, Trainer und sonstige Gefolgsleute!

Nach überstandener Doppelrunde dürft ihr heute ausschlafen. Und deshalb werdet ihr diese Zeilen vielleicht gar nicht lesen. Aber für diejenigen, die es doch tun, nun die Begrüßung: Hallo.

Spielt anständig, bleibt anständig

Euer PatzBlatt



Wir haben bei der Küche schon angefragt, ob sie als nächstes Essen Figuren servieren.

Küchendienst



Mittwoch, Tag 3

Frühstück	Marder, Wildschwein, Frasselt
Mittagessen	Johannesberg, Karpfen, Kiefer
Abendessen	Zyfflich, Nütterden, Klinkenberg

Donnerstag, Tag 4

Frühstück	Kreuzberg, Schottheide, Geldern, Wyler

Zeitplan U12-U18

Mittwoch, Tag 3

7:15	Joggen mit Flo
8:00	Frühstück
9:30	Flo und Kevin im Wald
10:30-12:30	Training Tom Michalczak
12:30	Mittagessen
13:30	4. Runde
14:00	Fairplay-Workshop für alle Begleiter
18:00	Abendessen
19:30	Tandemturnier

Donnerstag, Tag 4

6:45	Joggen mit Flo
7:30	Frühstück
8:30	5. Runde

Pfannengericht „Asia Deluxe“ an Reis mit köstlichen Eisbergsalat „Gletscher Auslese“



Joggen mit Flo

Flo geht jeden Morgen um 6:45 joggen. Wenn ihr es nicht verpassen wollt, dann könnt ihr Flo Bescheid sagen. **Treffpunkt ist vor dem Turniersaal.**

Tandemturnier

Heute Abend spielen wir Tandem. Ihr könnt euch bis kurz vor Turnierbeginn unter Aufbringen all euer kreativen Kräfte zur Findung eines Teamnames anmelden.
Kurz zu den Regeln: Wir spielen mit Schacheinsetzen, aber ohne Matteinsetzen. Bauern können nur von der 2ten bis zur 7ten Reihe eingesetzt werden. Der erste Sieg eines Spielers st gleichzeitig der Gesamtsieg des Teams.



Göldi verpestet die Umgebung mit seinem Schuhgestank.



Rangliste Überraschungsschach

1.	**Kantor,Daniel**	**1618**	**6.0**
2.	Kublanov,Carolin	1237	6.0
3.	Baerwolf,Steven	1878	5.5
4.	Baltic,Fatih	1688	5.0
5.	Terhuven,Patrick	2081	5.0
6.	Wassermann,Christian	1860	5.0
7.	Vjazner,Lilian	1169	5.0
8.	Manavbasi,Muhammed E.	1349	4.5
9.	Van Lindt,Marietta	892	4.5
10.	Hallmann,Michelle	1243	4.5
11.	Müller,Adrian	1517	4.5
12.	Göldenboog,Jürgen	1986	4.0
13.	Sewald,Kathrin	1575	4.0
14.	Schalk,Caitlin	1200	4.0
15.	Rodzin,Konstantin	1172	4.0
16.	Kartsev,Nikolaj	1581	4.0
17.	Wensing,Maximilian	1110	4.0
18.	Kracht,Raphael	1058	3.5
19.	Badermann,Daniel	1191	3.5
20.	Schröter,Sophie	1092	3.5
21.	Zang,Yidi	1025	3.5
22.	Kyas,Jens-Stefan	1033	3.0
23.	Habersetzer,Elyse	1141	3.0
24.	Pislaru,Adrian Maximilian	1626	3.0
25.	Garbuz,Nicole	1267	3.0
26.	Van Lindt,Chiara	1374	3.0
27.	Bauland,Marén	925	3.0
28.	David,Lena Rebecca	1378	3.0
29.	Stricker,Florian	1880	3.0
30.	Lohmar,Julian	1018	3.0
31.	Maurer,Tobias	1205	3.0
32.	Karabügül,Okan	1145	2.5
33.	Pislaru,Marius Alexander	1194	2.5
34.	Kuckert,Kai	826	2.0
35.	Jahrke,Jonas		2.0
36.	Post,Grace		2.0
37.	Diegel,Jonas	929	2.0
38.	Borchert,Louis	1833	2.0
39.	Schnelle,Lukas		2.0
40.	Boldrick,Marcel	1064	2.0
41.	Bartelt,Max Peter	1512	1.5
42.	Rapoport,Valerie	826	1.0
43.	Nanu,Andreas-Christian	964	1.0

HIER KÖNNTE IHRE WERBUNG STEHEN.

Vampirspiel

Regeln
(1) Jeder, der mitspielen möchte, trägt sich in die Liste ein, die an der kleinen Tafel in der Grotte hängt (bis heute 9:00 Uhr)
(2) Heute um 12:00 Uhr treffen sich alle in der Grotte und erhalten einen Zettel mit einem Namen.
(3) Die Person auf dem Zettel gilt es „zu töten“. Töten bedeutet: Gib der Person irgendeinen Gegenstand. Dieser muss direkt bergeben werden.
(4) Hast du dein Opfer getötet, erhältst du dessen Zettel. Dies ist dann dein neues Opfer.
(5) Das Spiel spielst du solange, bis du irgendwann deinen Namen in den Fingern hältst.
In der Grotte ist eine Liste zu finden. Hinter deinem Namen machst du für jede Person, die du getötet hast, einen Strich.
Personen, die du getötet hast, streichst du durch.

Wenn du „erlöst“ bist, also deinen Namen gefunden hast, male einen Smiley hinter deinen Namen. Dann hast du gewonnen.

Wichtig: Töten ist während der Runde im Turniersaal nicht erlaubt!!!



„Ich habe da mal ne Frage: Habe ich jetzt gewonnen, weil ich ein Schach rockt. T-Shirt trage?“



Valerie „Ich-mach-mir-nen-Schnurrbart-mit-meinen-Haaren“ Rapoport



Die SJNRW greift seit neuestem auch mit Haftstrafen durch.



U10-News



Zuschauertraube in der U10

Zeitplan U10 und U10w

Mittwoch, Tag 2

8:00	Frühstück
8:30	4. Runde
11:30	Tischtennisturnier
12:30	Mittagessen
14:00	5. Runde
14:00	Fairplay-Workshop für alle Begleiter
17:00	Training mit Tom Michalczak
18:00	Abendessen
19:00	Ü-Schach
21:00	Nachtruhe

Donnerstag, Tag 3

7:30	Frühstück
8:30	6. Runde

Tischtennisturnier

Bist Du bereit für das ultimative Gruppenerlebnis? Bereit, Dich auf Andere zu verlassen und einzulassen? Und du bist bereit für jede Menge gemeinsamen Spaß? Dann bist du bei den Großgruppenspielen genau richtig. Ab 11:30 Uhr werden wir euch mehrere verschiedene Spiele zeigen und ausprobieren. Mit dabei: Das in der ganzen Schachjugend geliebte „Amöbenspiel“... Wir freuen uns jetzt schon auf dieses Event, dich und viele weitere, motivierte Teilnehmer.

Mal kurz nachgefragt ...!



Jonathan Wensing (U10)

Was gefällt dir bis jetzt am besten?
1. Dass es hier eine Fußballhalle gibt.
2. Natürlich auch das Schach.
3. Und dass hier alle so nett sind.

Sieger 50-Fragen Spiel

Mit viel Gebrüll und Geschrei stürzten sich 20 wagemutige Teilis ins 50-Fragen-Spiel und arbeiteten sich durch die Herausforderungen. Auffällig beim Raten von Fußballbundesligateams. Die Mädchen schaffen nur fünf Teams, kommen aber sofort auf ... BRAUNSCHWEIG!

1. Platz Team „weißer König“ mit Nick, Finn, Adrian, Jonathan
2. Platz Team „schwarzer Turm“ mit Rafael, Yannick, Noah, Mats, Linus
3. Platz Team „weiße Dame“ mit Anne, Maya, Viola, Isabel, Sara
4. Platz Team „schwarze Dame“ mit Neele, Daria, Nina, Mia

Training mit Tom Michalczak

Heute kommt exklusiv für euch der Landestrainer von NRW Tom Michalczak vorbei, um eine Trainingsstunde zu geben. Löchert ihn mit allen Fragen zu Analyse, Endspielen und Eröffnungen, die ihr habt! Die Stunde beginnt um 17:00 Uhr

Stadtführung in Kleve

Eine 90-minütige lustige Führung durch Kleve mit Gabi Habersetzer. Es wird vom altem Schusterhandwerk bis hin zur Pickelhaube und der Schwanenrittersage viel zu erfahren sein. An einigen Stationen gibt es Requisiten zum Anfassen. Die Führung ist für Familien und Kinder ausgelegt. Die Schachkinder und Geschwisterkinder dürfen kostenlos mitlaufen.
Für Erwachsene kostet die Teilnahme 4 €.
Ort und Zeit: am **Donnerstag** vor dem Turm-Cafe Restaurant am Koekkoek Platz, Kavarinerstraße 30, 47533 Kleve um 15 Uhr.
Es ist sinnvoll, um 14:40 Uhr vor dem Turniersaal Fahrgemeinschaften zu bilden. (Parkmöglichkeiten sind vor dem Rathaus oder in der Wasserstr. Achtung: Parkticket ziehen nicht vergessen).
Wir haben Listen (U10-Saal, Betreuerraum, Schachgrotte) ausgelegt, damit Frau Habersetzer sich auf die Gruppengröße einstellen kann.

Fairplay-Workshop

Kurz nach Beginn der 5. Runde (um 14:00) bieten wir für alle Begleiter einen Fairplay-Workshop im Eltern-café-Raum neben der Turnierleitung an. Schiedsrichter Rainer erläutert dort Fairplay am Brett und um das Brett.

Aus euren Partien

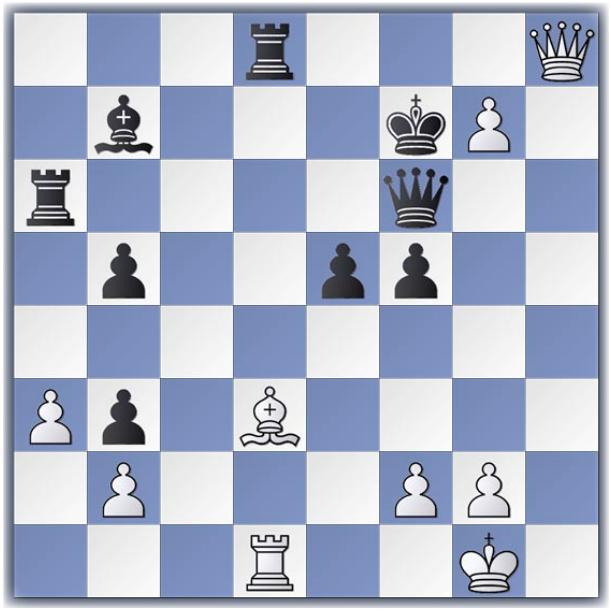

Sundermeier-Telöken
Wie hätte Weiß hier gewinnen können?

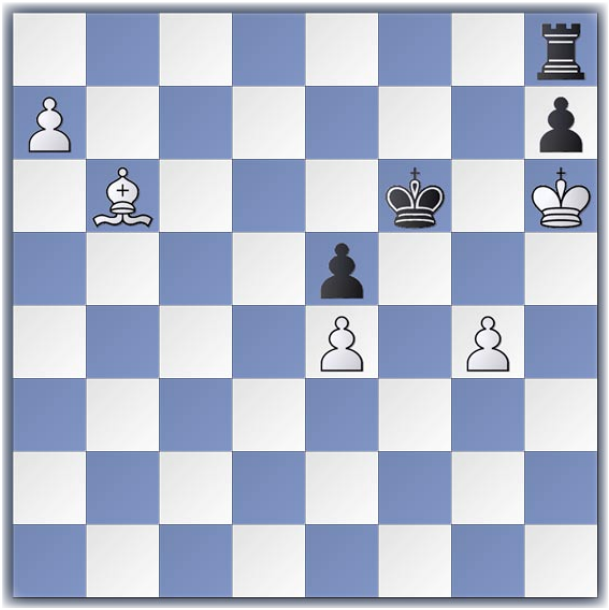

Quach - Post
Die Spielerinnen vereinbarten in dieser Stellung remis. Ist dem so?

Lösung der Aufgabe vom Vortag und Rangliste

Weiß kann mit 1. Kd6 h2 2. g7+ Kxg7

Taktik NRW-JEM 2013:
David Kaplun spielte letztes Jahr 1. Sf6+!, worauf Kh8 (gxf6 nebst Dg3 und Dg7#) 2. gxf6 Df5 verliert.
Rangliste: Oliver Bachem (1 Punkt).

Training mit Tom Michalczak U12-U18

Heute kommt exklusiv für euch aus der U12-U18 unser NRW-Landestrainer Tom Michalczak vorbei, um eine Trainingsstunde zu geben. Löchert ihn mit allen Fragen zu Analyse, Endspielen und Eröffnungen, die ihr habt!
Die Einheit beginnt um 10:30 Uhr und geht bis zum Mittagessen (12:30 Uhr). Kommt einfach in den Raum, den ihr von der Anmeldung kennt (neben der Turnierleitung).

Partieeingabe mit Lennart

Lennarts Anweisung an die Helfer, die ihn gestern bei der Partieeingabe unterstützten:
„Hirn aus, Mund an!“

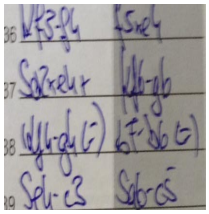

beiderseitiges Remisangebot im 38. Zug, danach Weiterspielen. Das nennen wir Konsequenz!! Die Partie ist übrigens remis ausgegangen

Mal kurz nachgefragt ...!



Daniel Telöken (U18)
Worauf freust du dich in dieser Woche am meisten?
1. Auf das Fußball-Turnier
2. Tandemturnier
3. Chesstotal
Und was gefällt dir an anderen Teilnehmern am meisten?
1. Dass sie super nett sind.
2. Dass sie jugendfreie Themen haben.
3. Rote Haare

Grußbox

Gruß an **Chiara und Marietta**: Hegdl Mum *** Lieber **Adri**, „Es ist immer besser, die Figuren des Gegners zu opfern.“ (GM Savielly Tartakover). Dir, den anderen Fidelen Bauern und allen anderen Schachspielern viel Glück und Spaß von Jolanda und Deinen Eltern! *** Hallo **OSCler**!! Wünsche **Afet** gute Besserung, das **Alperen** nicht zu schnell spielt, **Duke** die schweizer Form hält und **Quan** nach schon zwei guten Partien weiterhin seine hohe Qualität hält! **Lukas**, mach mal Schnelle so weiter... Grüße und viel Erfolg beim Turnier!! Swen P. *** Hey **Schatz** :-*:-*:-* Glückwunsch nochmal zum Sieg in deiner ersten Partie und noch ganz viel Glück für den Rest des Turniers ;):-*:-*:-* Du schaffst das!! :):-*:-* Momentan spielst du richtig gut ;):) Auf jeden Fall auch noch viel Spaß dort mit deinen Freundinnen ;) Dein Teilnehmerfoto sieht übrigens super aus ;) :-* Ich liebe dich Schatz:-*:-*:-*:-*:-* (Hajo) *** Endlich seid ihr da und die Punkte kommen zum OSV1887 :) Viel Erfolg!!! **Jens** spiel langsam! **Isabel und Viola** seid lieb zu eurem Papa :) Ganz liebe grüße eure Nina *** Super **Idris**, weiter so! :-) Ganz Leverkusen drückt Dir die Daumen! Viele Grüße und noch gute Partien, Markus und Ralf *** Liebe **Eva**, weiterhin toi, toi, toi! Viele Grüße aus Brühl Mama und Papa *** Hallo **Aaron und Adrian**, weiterhin viel Spaß, erfolgreiche Partien und noch mehr Spaß. Gruß Laura *** Hey **Jass**, wir wünschen Dir weiterhin viel Spaß, gute Spiele, eine tolle Zeit. MaJoMa *** Hey **Christina**, läuft ja super bisher ;) Ich wünsche dir noch ganz viel Glück für den Rest des Turniers. Du kannst das schaffen!!! Hab aber auf jeden Fall viel Spaß dort; das ist die Hauptsache!! Ganz liebe Grüße nochmal. Ich liebe dich! Hajo *** Hallo ihr **Schwerter**, wir wünschen euch viel Spaß und Erfolg !!!!! (black panther) *** Hey **Xenia**, alles alles Gute für die nächsten Partien! Du schaffst das ;) lG kati *** Michael grüßt Julia

Pizzabestellungen

Pizzabestellungen gehen am besten unter der Nummer 02821-97990 bei „Mama´s Pizza-Place“ aus Kleve. Wenn wir fleißig bestellen, liefert uns „Mama´s“ am letzten Abend ein paar Bleche gratis-Pizza.

Mal kurz nachgefragt ...!



Chiara, Laura und Jennifer U16w-U18w)

Was gefällt euch an den anderen Teilnehmern?

1. Sind nett
2. Nicht so langweilig
3. Es sind aus jedem Alter welche dabei...

Gerüchteküche

Stimmt, dass
... Kaplun bei Gregor gerne abguckt?
... Kevin durch seinen Bart jünger aussieht?
... Daniel mit Jennifer Tandem spielt, um sie zu beeindrucken?
... Lukas S. beim Ü-Schach die Hälfte seiner Punkte durch spielfrei gekriegt hat?
... dass die Schachgrotte sich einsam fühlt?

Orthographie spezial

Stimt es das Die U18 Behauptet 1+1=77
Stimt es das Nikola Nachst im Klo Disko Macht
Stimt es, das die Kissen in der Jugendherberge scheiße hart sind?
Stimt es das Alle U14,16,18 Lapen sind (*Anmerkung der Redaktion: Wir versuchen buchstabengetreu und unverfälscht die wichtigen Grüße zu übermitteln - aber in diesem Fall sind wir möglicherweise gescheitert.*)
Stimt es das Die U12 Männer Fet sind
Stimt es das Michael Keinen Spaß versteht
Stimt es das: Alle in U16, 18 und 14 Pupsen
Stim es das: Rebecca B beim Schachspielen Jede 5 Minuten aufs Klo geht
Stimt es das: Yidi Zang immer pupst
... das die U18 von der Polizei ferfolgt wird.
... das die U18 und U10 verflucht sind

Stimt es das Eiki T Noch ein Nuckelfläschchen braucht
Stimt es: Das Klo Drekik ist

Flo und Kevin im Wald

Pack das Smartphone ein, es geht in den Wald!

Wenn ihr das lest, habt ihr vermutlich nicht mehr viel Zeit und solltet euch sputen – oder ihr habt das Beste bereits verpasst: Das Spiel mit den einfachsten Regeln der Welt findet wieder statt: 2 flüchtende Personen. Ein Rucksack mit Süßigkeiten. Jede Menge Verfolger. Ihr verfolgt Kevin und Florian durch den Wald von Kranenburg. Alle 10 Minuten bekommt ihr Infos auf dem Telefon und erfahrt, wo die Verfolgten stecken:
Treffpunkt ist um 9:30 an den Tischtennisplatten. Nicht wie los!

Mal kurz nachgefragt ...!



Kevin „Everybody´s darling“ Ewe

Was machst du eigentlich hier?
1. Quatschen
2. Spiele ausprobieren
3. in den Wald gehen.

Über den Tellerrand: Berliner Schachjugend

Heute im Programm: Berliner Schachjugend
- Fußballschachturnier –

Nicht nur in Schleswig-Holstein, sondern auch in der weit entfernten Hauptstadt kennt man die bei uns als Schachball klassifizierte Sportart. Auch wenn der Name in Berlin durch Kreativität sicherlich noch ausbaufähig ist, so ähneln sich beide Veranstaltungen doch sehr.
Zur Erinnerung:
Schachball wird in zwei verschiedenen Turnieren gespielt. Zu Beginn spielen jeweils 3-er Vereinsmannschaften ein Schachturnier – im Anschluss bilden je zwei Schachmannschaften eine Fußballmannschaft, die beim „Rasenschach“, genannt Fußball, gegen die anderen Mannschaften antritt. Der Gesamtsieger aus beiden Disziplinen darf sich Schachballsieger nennen.
In Berlin traten sechs Mannschaften in der U25 und 3 Mannschaften in der U14 gegeneinander an. In der U25 wurde zunächst eine Vorrunde und im Anschluss die Finalrunde im K.O. – System ausgetragen. Die aus 6 Spielern bestehenden Teams spielen, wie auch im Norden üblich, zuerst ein Schnellschachturnier und Anschluss das Fußballturnier. Für das Gesamtergebnis einer Begegnung werden Schach- und Fußballergebnis zusammengezählt. Dies ist aufgrund eines Rundensystems als Spielmodus der Vorrunde gut möglich.
Aus der resultierenden Rangliste qualifizierten sich die Top 4 für das Halbfinale aus deren Begegnung 2 Finalisten hervorgehen.
Übrigens – wer dieses Jahr wieder Lust auf Schachball hat, der kann sich den 28.6 vormerken. Zum wiederholten Male wird dann in Altenholz das Schleswig-Holsteinische Schachball in die 9. Runde geführt. Auch wenn man selbst nicht der erfolgreichste Fußballer ist – alleine den SJSH Vorstand Fußball spielen zu sehen ist Argument genug, um nach Altenholz zu kommen.

Anmerkung des PatzBlatts: *Na, das hört sich doch gut an. Da kriegt man doch gleich Lust, hinzufahren oder noch besser: selbst ein Fußballschachturnier zu organisieren.*

Gastbeitrag von Unterzeilenleser Wolfgang: „Irgendwie geht es immer weiter.“ Vielen Dank für diesen ausführlichen Beitrag.