Die postmoderne neokantianische Fachzeitschrift zur Transzendentalphilosophie mit neuen Antinomien, Paralogismen und Amphibolien sowie dem kategorischen Imperativ in neuer Formulierung.

SCHACHJUGEND NRW

Patz Blatt

Ausgabe 4 24. April 2014

NRW-Jugendeinzelmeisterschaften Kranenburg 2014

Liebe Teilnehmer, Eltern, Betreuer, Trainer und sonstige Gefolgsleute!

Heute steht das Rahmenprogramm-Großergeignis des Jahres an: Das Fußballturnier! Die sechs Verbände treten zusammen mit dem Betreuerteam im Turnier gegeneinander an, um den Fußball-NRW Meister des Jahres 2014 zu küren.

Spielt anständig, bleibt anständig

Euer PatzBlatt



Ramil schaut auf ein Schild und will rausfinden, wer weiter als der Fuchs springt.

Küchendienst



Donnerstag, Tag 4

Frühstück	Kreuzberg, Schotthei de, Geldern, Wyler
Mittagessen	Aal, Köhlerberg, Hau berg, Hingstberg
Abendessen	VZ vorne links, Masel berg, Forelle, Tanne

Freitag, Tag 5

Frühstück	Fichte, Eiche, VZ vor ne rechts

VZ = Verwaltungszimmer

Zeitplan U12-U18

Mittwoch, Tag 4

6:45	(optional) Joggen mit Flo
7:30	Frühstück
8:30	5. Runde
ab 11:00	„SJNRW vorgestellt“
12:30	Mittagessen
ab 14:00	Fußballturnier
18:00	Abendessen
18:45	Training Tom Michalczak

Donnerstag, Tag 5

6:45 Joggen mit Flo
7:30 Frühstück
8:30 6. Runde

Gourmet-Schnitzel an patatas salinares mit Auslese-Brokkoli.



Joggen mit Flo

Flo geht jeden Morgen um 6:45 joggen, wenn jemand Lust hat. Meldet euch bei ihm, damit er Bescheid weiß und sich auf euch einstellen und euch ggf. wecken kann.

Fußballturnier

Das Fußballturnier findet heute um 14:00 Uhr in der Sporthalle statt. Alle Verbände, die noch keine definitive Zusage abgegeben haben, melden sich bitte bei Lisa. Eine Mannschaftsaufstellung braucht ihr vorher nicht abzugeben. Diese klären wir vor Ort. Jedes Team spielt mi t sechs Spielern, davon muss einer U12er und eine ein Mädchen sein. Der U12er und das Mädchen müssen immer im Spiel sein.

Achtung
Die U10er spielen ihr eigenes Turnier.





Freudige Erwartungshaltung angesichts der Waldhoppelei

Rangliste Tandem

1.	**Scheiß auf Theorie**	**1825**	**12.0**
2.	Wladimirpopdusiemir	1957	12.0
3.	Wurstbrot	1955	12.0
4.	coca-cola	1749	10.0
5.	Mama‘s Pizza Place	1622	10.0
6.	Kopfschlächter	2151	10.0
7.	Knoppers	1763	10.0
8.	Die Gorillas	1890	10.0
9.	Matt in 42	1823	10.0
10.	Peter der Lappen	1864	10.0
11.	Walker Titgemeyer	1514	10.0
12.	Kaptain Bauer	1639	8.0
13.	:D	1718	8.0
13.	Doppelrandbauer	1552	8.0
15.	H und M bitte kommen	1601	8.0
15.	Die 3 Idioten		8.0
17.	Die Amöben	1733	8.0
18.	Kartsevclan	1917	8.0
18.	Die Killer	1115	8.0
20.	Bird	1247	8.0
21.	The winner	1769	6.0
22.	The trouble team	1322	6.0
23.	XD.lol	1267	6.0
24.	Uedem	1486	6.0
25.	no name	1322	6.0
26.	Is gebangt	1585	6.0
27.	Die Insekten	1328	6.0
27.	sahnig-sauer	1255	6.0
29.	Oh-sorry	1184	6.0
30.	Pedobärmann u. Blaubarschbube	1432	6.0
31.	Team Tischtennis	1099	6.0
32.	Sunny	1195	5.0
33.	Tulpen	1584	4.0
34.	Fanta D	1137	4.0
34.	Die guten		4.0
36.	Hanuta	924	4.0
37.	DIE TEUFEL	1266	4.0
37.	Gottpower	1213	4.0
39.	Duplo	1124	4.0
39.	Weiße Dame	941	4.0
41.	Die weiße Pest	1724	3.0
42.	Tomatensalat	1172	2.0
43.	Gucchi Goo	1048	2.0
44.	Ihr gewinnt sowieso	1431	0.0

HIER KÖNNTE IHRE WERBUNG STEHEN.

SJNRW vorgestellt

Wir möchten bei der NRW-JEM, unserer größten Veranstaltung, die SJNRW in Kürze vorstellen und Interessierten die Möglichkeiten bieten, in einem geeigneten Rahmen Fragen zu stellen und Anregungen zu geben. Dazu laden Florian und Thomas heute um 11:00 Uhr zu einer offenen Runde ein. Ort ist der Raum neben dem Turnierleiterbüro (Elterncafé).





Kevin zu Besuch geht seiner Lieblingsbeschäftigung, der Waldversteckerei, nach. Hut ab!



David hat große Verdauungsbeschwerden und teilt dies mit.

(DSJ) Goldener Chesso

PatzBlatt: Die Deutsche Schachjugend hat zur Förderung des Ehrenamtes im Jugendbereich eine Auszeichnung ins Leben gerufen. Wir verstehen dies für euch als Anregung, aktiv zu werden und eine Person in eurem Umkreis zu benennen. Hier die Information von der Seite der Deutschen Schachjugend.

Der goldene Chesso 2013 ist ein Preis für alle ehrenamtlich Aktiven in deutschen Schachvereinen. Das Ehrenamt ist unbezahlt aber unbezahlbar! Die DSJ sucht nun die besten Schach-Ehrenamtlichen Deutschlands, die sich in herausragender Art und Weise um junge Schachspieler und für unseren Sport einsetzen, die ihre Freizeit opfern. Gesucht werden Jugendleiter, die Seele des Vereins und aktive Jugendliche. Für Ihr unermüdliches und vorbildliches Engagement und ihren Einsatz möchten wir sie belohnen! Wer so eine Person kennt, kann diese nominieren und Pate werden. Einfach in das Bewerbungsformular (https://www.deutscheschachjugend.de goldener-chesso-meldung. html) ausfüllen oder telefonisch bei der Geschäftsstelle (Tel.: 030/3000 78 0) anfordern. Eine Jury wählt unter allen nominierten Personen 3 Gewinner (1 je Kategorie) aus, die dann den Titel „goldener Chesso 2013“ tragen dürfen.
Wichtig: Ihr Nominierter muss zum Zeitpunkt der Bewerbung die Tätigkeit, für die Sie ihn nominieren, im Verein aktuell ausüben.

Wettbewerbskategorien:
Jugendleiter/Jugendwart
Die Seele des Vereins
Aktive Jugendliche

(Quelle: https://www.deutsche-schachjugend.de/goldener-chesso.html)

Wir von der SJNRW helfen euch gerne dabei, die Bewerbungen zu formulieren.

U10-News



Hau ruck! Nach Muskeltraining durch Ziehen von Figuren folgte in unserem Ü-Schach-Turnier der richtige Test durch Armdrücken

Zeitplan U10 und U10w

Donnerstag, Tag 3

7:30	Frühstück
8:30	5. Runde
10:00	Stationsspiele
12:30	Mittagessen
14:00	6. Runde
ab 14:30	Brettspiele
17:00	Training mit Tom
18:00	Abendessen
19:00	Filmabend
21:00	Nachtruhe

Freitag, Tag 4

7:30	Frühstück
8:30	7. Runde



Die zukünftigen Großmeister lauschen Landestrainer Tom Michalczak

Zwischenfall

Zu einem ungewöhnlichen Zwischenfall kam es in der Morgenrunde in der Eröffnungsphase: Es herrschte Turnierruhe, als ein Junge - für alle deutlich hörbar - „Luft verlor“. Nachdem kurz die Fenster aufgerissen wurden, konnte es ohne Geruchsbelästigung weitergehen...

Eure Teamer

Ü-Schach

18 Spielerinnen und Spieler nahmen am Abend am Ü-Schachturnier teil, bei dem die Spielstärke weniger zählt als die „passende“ Aktion zum richtigen Zeitpunkt. Aber auch nachdem man eine Partie gewonnen hatte, war der Punkt noch nicht in trockenen Tüchern, denn in jeder Runde wurde ein Brett ausgelost und die Gegner traten zum „Duell“ an: Armdrücken, TT-Ball hochhalten und andere Spiele abseits des Schachs entschieden dann über den vollen Punkt. Nach sechs abwechslungsreichen Runden entschieden Finn Meinschien und Julian Lohmar das Turnier punktgleich für sich (je 5,5), gefolgt vom Duo Linus Matthiessen und Yannick Diegel (beide 4,5).





Stadtführung in Kleve

Noch einmal eine Erinnerung an die Stadt-Führung mit Gabi Habersetzer.
Ort und Zeit: am **Donnerstag** vor dem Turm-Cafe Restaurant am Koekkoek Platz, Kavarinerstraße 30, 47533 Kleve um 15 Uhr.
Es ist sinnvoll, um 14:40 Uhr vor dem Turniersaal Fahrgemeinschaften zu bilden. (Parkmöglichkeiten sind vor dem Rathaus oder in der Wasserstr. Achtung: Parkticket ziehen nicht vergessen).
Wir haben Listen (U10-Saal, Betreuerraum, Schachgrotte) ausgelegt. Bitte tragt euch darauf ein, damit Frau Habersetzer sich auf die Gruppengröße einstellen kann. Es müssen mindestens zwei Leute an der Führung teilnehmen, damit es sich lohnt. Bis 13:00 Uhr wollen wir Bescheid geben, ob es klappt.

Training mit Tom Michalczak

Heute kommt noch einmal exklusiv für euch der Landestrainer von NRW Tom Michalczak vorbei, um eine Trainingsstunde zu geben. Löchert ihn mit allen Fragen zu Analyse, Endspielen und Eröffnungen, die ihr habt!
Die Stunde beginnt um 17:00 Uhr

Aus euren Partien

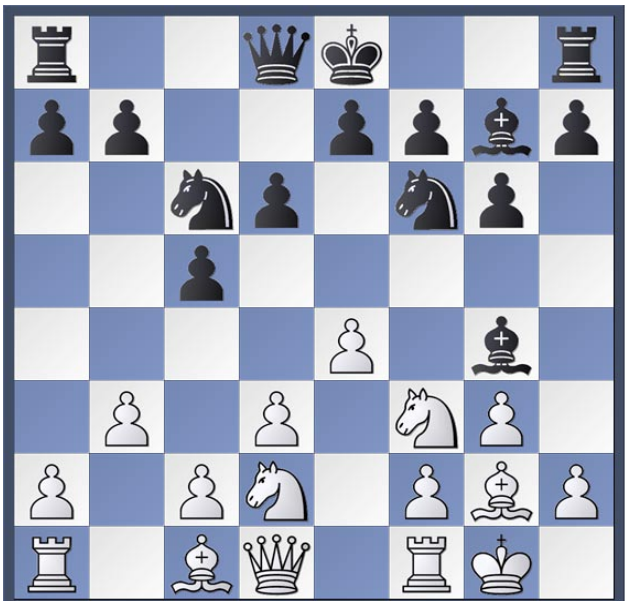

Post - Bleidorn
Schwarz spielte hier 1. ... d5. Welche Möglichkeit verpasste sie?

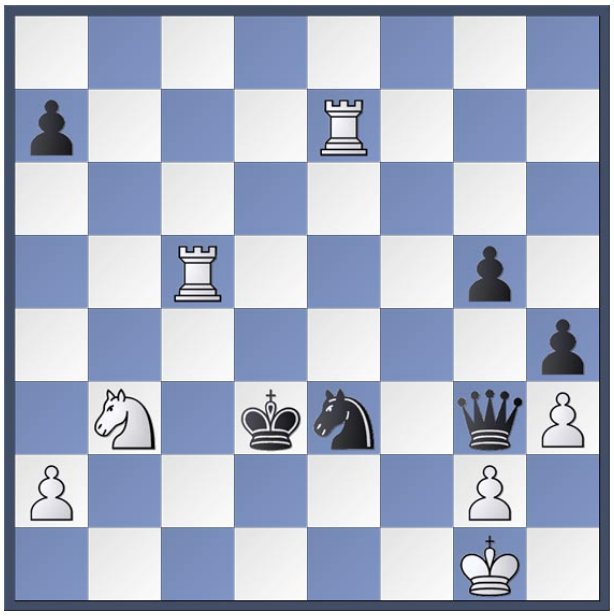

Zolfagharian - Baerwolf
Die Spieler vereinbarten hier remis. Wie hätte Weiß hier gewinnen können?

Lösung der Aufgaben und Rangliste

(1) Lc4+ reißt die schwarze Stellung auseinander, da der schwarze Turm die Grundreihe aufgrund des g-Bauern nicht verlassen darf. 1. ... Ld5 2. Lxd5 (In der Partie hat Weiß bittererweise den ersten Zug gesehen, dann aber mit 2. Txd5 fortgesetzt und verloren.
(2) Weiß hätte mit 1. Lc7 Ta8 2. Lb8 den Turm abklemmen und danach den Bauern h7 gewinne können.
Rangliste: Oliver Bachem (1 Punkt).

Training mit Tom Michalczak U12-U18

Heute kommt exklusiv für euch aus der U12-U18 noch einmal unser NRW-Landestrainer Tom Michalczak vorbei, um eine Trainingsstunde zu geben. Löchert ihn mit allen Fragen zu Analyse, Endspielen und Eröffnungen, die ihr habt! Die Einheit beginnt um 18:45 Uhr und dauert ca. 2 Stunden. Kommt einfach in den Raum, den ihr von der Anmeldung kennt (neben der Turnierleitung).

Partieeingabe mit Lennart

Valerie hat gestern Lennart bei der Partieeingabe etwas gefragt: „Ich kann meine Schrift nicht lesen, ist das „c“ oder „a“?

Mal kurz nachgefragt ...!



Elyse Habersetzer

Warum bist du in der Schchgrotte?
1. Weil man viele Spiele spielen kann.
2. Weil immer jemand da ist, mit dem man spielen kann.
3. Weil man Sachen ausleihen kann.
4. weil man Betreuer ärgern kann.

Mal kurz nachgefragt ...!



Max Bartelt

Was waren deine Lieblingsregeln beim Ü-Schach
1. Die, als man Figuren nicht in die Hand nehmen durfte
2. Dass man vor jedem Zug aufstehen musste
3. Dass man nach jedem Zug „**Schach rockt**.“ sagen musste

Grüße und Gerüchte

Grußbox

*** Hi **U14w**, ihr sollt nicht so viele Süssigkeiten essen. Das schadet euren _Figuren_...LOL... (OsterHaase) *** Hallo **Sebi**, „Später gewann ich auch zweischneidige Spiele, vielleicht nur, weil ich eine einfache Wahrheit erkannte: Nicht nur ich war besorgt, sondern auch mein Gegner.“ - Michail Tal/ „Ich kann, weil ich will, was ich muss“ - Kant, Liebe Grüße Matze und Oma *** Hallo **Kater Karlo Fan**, Superturnier! Wir drücken weiter die Daumen. Lasse die Punkte knallen. LG M. *** **@Redaktion:** Könnt ihr das Patzblatt schon morgens online stellen, damit wir das auch zuhause beim Frühstück lesen können? Danke ;o)). (*Anmerkung der Redaktion: Ja*) *** Mit Spannung verfolgen wir Euer Turnier. Wir wünschen **den Spielern des SV Blauer Springer U 12 und U14 (Unserem Noah Maximilian)** viel Erfolg für die nächsten Partien. Vielen Dank auch an den Support **Katrin und Irene, sowie Hr. Nagy**. Wir drücken die Daumen und freuen uns schon auf die Erfolge. Suri und Silvio *** Hallo **Jessica**! Wir halten dir alle die Daumen! Toi,toi,toi!!! :) Jasmin, Papi & ich :) *** Hallo **Linus**! Wir halten dir die Da men!!! Thorsten und Caroline *** Der Padawan grüßt seinen **Jedimeister**! *** Hallo **Julius**, Hallo **Eiki**. Fabian und ich drücken euch weiterhin fest die Daumen. Gruss Andreas *** Hallo **Jessica** und Linus, Viel Spaß und verliert nicht mehr als nötig ;-) Wir drücken alle Daumen! *** Hallo **SFK3#5**, Kopf hoch und Spiel Dein Spiel! Es sind noch 3 Punkte zu verteilen und Du weisst, dass du kämpfen kannst. Es grüssen Dich ganz besonders: SFK1#5, SFK1#8, SFK2#8, SFK3#3 und die Stammersatzspieler von HsNr. 4 P.S. Anyway: Have fun! *** Happy birthday to you! Happy birthday to you! Happy birthday, dear Lara, happy birthday to you!!!!! Alles Liebe und Gute zu deinem 15.! Wir haben dich ganz doll lieb! Einen tollen Geburtstag und viel Spaß weiterhin wünschen dir Matz, Mama u. Papa *** Hallo **Mia, Kirsten, Judith,** wir wünschen Euch auch bei den nächsten Runden noch viel Spaß und Erfolg! Es macht uns auch Spaß, Eure Ergebnisse zu verfolgen! Titus, Christian, Jan, Mats, Jannes, Tim und Thomas *** **Hallo Katharina**, Kopf hoch - nächstes Spiel wird besser. Sind jetzt auf dem Campingplatz und daher tel. nicht zu erreichen. *** Hallo **Jennifer, Hallo Münsterländer**, viel Erfolg und noch mehr Spaß wünscht der ASV Senden allen **Teilnehmern und an Zorrito**: jetzt beiß doch auch mal einen - Du hast wenigstens noch Zähne! Gute Jagd! Organisatoren. Grüsse senden Mama und Papa *** Hallo **Mats Lennart**, weiterhin viel Erfolg und viele Grüße von der Insel Fehmarn. Oma, Opa, Onkel Björn *** Hallo **Lysander**, hoffentlich hast Du viel Freude und Spaß! Wir schauen immer wieder gern in den Ergebnisdienst und wünschen Dir für die ausstehenden Partien viel Erfolg. Bis bald, Karin, Jürgen und Linda *** Hallo **Eva**, noch Viel Spaß. Hdl Gruß Mama *** Hallo **Niklas und Jonas**, viel Spass und viel Erfolg wünschen euch Oma und Hajo *** Hallo **Nicola**, bin gestern nach Aachen umgezogen. Wünsche dir eine schöne Woche in kranenburg und viel Erfolg! Komm mich bald besuchen! Liebe Grüße Tobias

Gerüchteküche

Stimmt es, dass ...

- Gemblo das beliebteste Spiel ist?
- Räschraibun eine schwäre sare ist?
- mir nichts einfällt?
- Nicola noch nie „Bitte“ gesagt hat?
- die Betreuer eigentlich lieber Diktatoren wären?
- die Rechtschreibfehler im „Patz Blatt“ beabsichtigt sind?
- 90% aller Schreiber, der Gerüchteküche, keine Rechtschreibung beherrschen?
- Kevin im Wald gar nicht war und gelogen hat?
- Ale in der zeindur Forgsner (*Anm. der Redaktion: Wir tippen auf „Alle in der Zeitung vorkommen.“*)
- Kevin im Wald alle Süßigkeiten selbst aufgefressen hat, bevor er gefunden wurde?
- Grace Jurgen mit einem Stift sexuell belästigt, den sie vorher geklaut hat?

Pizzabestellungen

Pizzabestellungen gehen am besten unter der Nummer 02821-97990 bei „Mama´s Pizza-Place“ aus Kleve. Wenn wir fleißig bestellen, liefert uns „Mama´s“ am letzten Abend ein paar Bleche gratis-Pizza.

Flo und Kevin im Wald - Über den Tellerrand

Die traditionelle „Kevin und Flo im Wald“-Rally brachte einen riesen Haufen an Süßigkeiten ein, denn auch dieses Mal gab es ein Schachi-Rudel, das clever genug war, alle Rätsel und Hinweise zu deuten. Mit viel Teamwork und, wie die leider nicht ganz so erfolgreichen Bummel-trupps behaupteten, vor allem Glück konnte Johannes Kevin „zufällig über den Haufen rennen“.



Wie die lustigen Bilder beweisen hatten am Ende aber alle Spaß, und der ist ja bekanntlich noch besser als Süßigkeiten, Ruhm und Ehre.

Über den Tellerrand - Schachjugend Schleswig-Holstein

Schach in der Wildnis

Auch bei unseren Freunden aus dem Norden entstand bei dem Kooperationsprojekt „Jugend für Jugend“ mit der DSJ ein Wochenenderlebnis, was man so schnell nicht vergisst. Das Hauptziel dabei ist es, die Jugendliche aus ganz Schleswig-Holstein zusammen zu bringen. „Schach in der Wildnis“ ist ein Wochenende, welches sich an Jugendliche zwischen 14 bis 20 Jahren richtet, die ein Wochenende auf dem Zeltplatz verbringen und das Schachspiel mit Sport-, Spiel- und Naturerlebnissen verknüpfen.



Im letzten Jahr gab es 11 Teilnehmer, welche am Freitag zur Heuherberge in Hünning anreisten. Neben Kennenlernspielen wurde am Abend gleich gegrillt, um sich auf die kommende „Wildnis“ einzustellen.

Bei sonnigem Wetter ging es dann am Samstag los nach Langstedt, wo alle die Kanus bestiegen. Einige kenterten auch, jedoch kehrte das Lächeln schnell wieder zurück. Während der Kanutour gab es auf dem ersten Streckenabschnitt Schachaufgaben, die man lösen sollte. Nach dem Zwischenhalt in Jerrisbek, ging es weiter in geänderten Booten bis schließlich 15 Uhr die Ausstiegshaltestelle Esperstoft erreicht wurde. Danach ging es zu Fuß wieder zurück zur Herberge. Am Abend stand erneut die Stärkung durch Grillen auf dem Programm und natürlich durfte der Sport Fussball und Beachvolleyball nicht fehlen. Am Sonntag wurde dann das Mannschafts-simultanturnier ausgespielt. Insgesamt gab es 6 Teams mit jeweils 3 Leuten. Das Turnier verlief sehr gut und jeder hatte Spaß. Es wurden so einige interessante Partien gespielt und jedes Team hat mal gewonnen. Abschließend ist zu sagen, dass es ein gelungenes Wochenende war und es jedem sehr viel Spaß gemacht hat.

Ein immer noch entsetzter Kevin: „Ich kann gar nicht fassen, dass Johannes mich eingeholt hat. Ich bin doch viel sportlicher!“