Die garantiert holzwurmfreie Mitgliedergazette der Tillicher Tischlermeister, heute mit Ersatzstuhlbein zwischen Seite 4 und 5.

SCHACHJUGEND NRW

Patz Blatt

Ausgabe 5 25. April 2014

NRW-Jugendeinzelmeisterschaften Kranenburg 2014

Liebe Teilnehmer, Eltern, Betreuer, Trainer und sonstige Gefolgsleute!

Nachdem die überragende Leistung des Betreuerteams beim Fußballturnier euch vielleicht einen Motivationsdämpfer verpasst hat, so hielten wir es dennoch für richtig, das Schachturnier nicht abzubrechen. Nach der heutigen Runde stehen vielleicht schon die ersten Qualifikanten fest. Strengt euch also noch einmal an und macht eure Gegner fertig,

Spielt anständig, bleibt anständig

Euer PatzBlatt








Das Gebolze

Küchendienst



Freitag, Tag 5

Frühstück	Fichte, Eiche, VZ vor ne rechts
Mittagessen	VZ hinten rechts, Salm, Birke, Weizen
Abendessen	Gerste, VZ hinten links, Wohnung

Samstag, Tag 6

Frühstück	Lentschenberg

VZ = Verwaltungszimmer

Zeitplan U12-U18

Freitag, Tag 5

6:45	(optional) Joggen mit Flo
7:30	Frühstück
8:30	6. Runde
12:30	Mittagessen
17:30	Anti-Doping-Veranstaltung
18:00	Abendessen
19:00	ChessTotal

Samstag, Tag 6

6:45	Joggen mit Flo
7:30	Frühstück
8:30	7. Runde

Kartoffeln
Fisch
Salat



Joggen mit Flo

Flo geht jeden Morgen um 6:45 joggen, wenn jemand Lust hat. Meldet euch bei ihm, damit er Bescheid weiß und sich auf euch einstellen und euch ggf. wecken kann.

Zimmerräumung für morgen

Bitte sorgt dafür, dass die Zimmer morgen spätestens bis zur Runde (8:30) geräumt sind. Geräumt heißt
1. dass ihr alle eure Gegenstände im Raum xxx untergebracht habt
2. die Bettwäsche abgezogen und in den Wäschewagen geräumt
3. das Zimmer besenrein gekehrt habt.

Wir kontrollieren während der Runde die Zimmer und holen euch ggf. auf Kosten eurer Bedenkzeit aus der Partie raus, wenn das nicht geschehen ist.

Achtung: Umzug

Eine neue Gruppe kommt in die Jugendherberger und wir ziehen heute ab 11:00 Uhr in den nebenliegenden Raum ein, wo die Anmeldung stattgefunden hat.

Anti-Doping (Pflicht U18/U18w)

Carina Drewes, unsere Delegationsleiterin für die DEM, kommt heute vorbei, um über Anti-Doping-Vorgaben zu sprechen. Alle Spieler U18/U18w, die an der DEM teilnehmen, müssen über Anti-Doping-Vorgaben Bescheid wissen. Es liegt aber auch in eurem Interesse, da ihr vielleicht bei einer Dopingkontrolle drankommt. Termin ist 17:30 Uhr. Wir geben rechtzeitig einen Raum bekannt, wo dies stattfinden soll.

HIER KÖNNTE IHRE WERBUNG STEHEN.

ChessTotal

Die gestrige Abstimmung war eindeutig: Wir spielen ChessTotal. 4er-Teams spielen zusammen in den Kategorien Chess960, Räuberschach und Tandem gegeneinander. Jeder Sieg in einer Disziplin bringt einen Punkt. Ein Sieg ist bei zwei oder mehr Punkten erreicht. Gespielt wird mit 5 Minuten Bedenkzeit pro Spieler und Partie. Turnierbeginn ist 19:00 Uhr. Wir spielen 9 Runden. Bitte tragt euch in die Teamlisten ein, die in der Grotte und im Turnierleiterraum aufhängen, damit wir die Anmeldung beschleunigen können.

Mal kurz nachgefragt ...!



Christina Friesen

Was gefällt dir hier am besten?
Sicherlich nicht, dass ich bisher alle Partien verloren habe.
Würdest du denn trotzdem gerne wiederkommen?
Ja, in jedem Fall.

Partieeingabe mit Lennart

Strichliste an Flüchen, die Lennart ausgestoßen hat:
„Oh, Gott!“ (14mal)
„Ich bin froh, dass wir die U10er nicht eintippen.“ (8 Mal)
„Die Stellung ist so gewonnen, wie kann man das nur verlieren?“ (3 Mal)

Turnierkalender von Armin Hesse

Schach ist bunt.
Mit diesen Landesmeisterschaften geht für viele Mannschaften auch die Saison langsam aber sicher zu Ende. Und was dann? Wo könnt ihr dann Schach spielen? Im nachfolgenden habe ich einige Jugendschachturniere herausgesucht, die bestimmt einen Besuch wert sind. Solltet ihr weitere interessante Turniere haben, so teilt sie bitte Thomas mit. Er wird sie dann in der nächsten Ausgabe ergänzen.

Datum	Turniertitel	Ort	Internet-Link
27.04.2014	*Koningstoernooi*	*Blerick (NL)*	*http://www.blericksesv.nl*
04.05.2014	*RaindropChess-Turnier*	*Lanklaar (Belgien)*	*http://schaakliga-limburg.be/index.php?option=com_eventlist&view=details&id=695:13de-eisdens-jeugdtoernooi&Itemid=291*
17.05.2014	*Jugendopen*	*Erkrath*	*http://www.sc-erkrath.de/*
18.05.2014	*3e SamSam toernooi*	*Voerendaal (NL)*	*http://www.limburgsschaakcafe.nl/index.php?page=DJC&item=1406*
25.05.2014	*Schach trifft König Fußball*	*Paderborn*	*http://www.paderborner-jugendopen.de/*
29.05.2014	*Volme Jugend Open*	*Schalksmühle*	*www.volme-open.de*
07.06.2014	*Kika-Turnier bei der DEM*	*Magdeburg*	*dem2014.de*
07.06.2014	*Brühler Jugendopen*	*Brühl*	*http://www.brühler-schachklub.de/bjoa.htm*
15.06.2014	*Jugendopen*	*Essen-Werden*	*Ausschreibung in der Rochade.*
28.06.2014	*Int. ChessDay Dortmund*	*Dortmund*	*Ausschreibung in der Rochade.*
30.08.2014	*10. Xantener Jugendopen*	*Xanten*	*www.sk-xanten.de*
06.09.2014	*Jugendopen*	*Eupen (Belgien)*	*http://skrochade.net/*
24.-27.7.14	*U9 Camp der DSJ*	*Schwerin*	*deutsche-schachjugend.de*
7.-10.8.14	*U9 Camp der DSJ*	*Bad Homburg*	*deutsche-schachjugend.de*
4.-9.8.14	*Offene Niederländische Jugendmeisterschaft*	*Borne (NL)*	*www.onjk.nl*
9.-16.8.14	*Wewelsburg-Freizeit*	*Wewelsburg*	*www.sjnrw.de*
12.-14.9.14	*Chess Girls Camp*	*Straelen*	*sjnrw.de*
Ende 10.2014	*Schachfestival Moyland*	*Kleve*	*http://www.turmkleve.de*

U10-News



Zeitplan U10 und U10w

Freitag, Tag 4

7:30	Frühstück
8:30	7. Runde
10:00	Basteln (Grotte)
12:30	Mittagessen
14:00	8. Runde
16:00	Fußballturnier
18:00	Abendessen
19:00	Tandemturnier
21:00	Nachtruhe

Samstag, Tag 5

7:30	Frühstück
bis 8:15 Uhr	Zimmer räumen
8:30	9. Runde



Zwischenstamd

Bei den Jüngsten endete heute das zweite Turnierdrittel. Nach sechs Runden führt bei den Mädchen Konstantina Neumann mit einer makellosen 6-0-0-Bilanz vor Eva Rudolph (5,0). Aber auch das Trio Anne Ricarda Heyer, Isabel Otterpohl und die (noch) DWZ-lose Pranvera Rahimi können sich berechtigte Hoff-

Sehtest - Bitte in 2 Metern Entfernung aufhängen und lesen: A A A A A A A

nungen auf einen der beiden DEM-Tickets machen.
Nur einen halben Zähler Vorsprung hat Idris Asadzade (5,5) vor Adrian Deleré (5,0) im Jungenklassement. Auf den weiteren Plätzen folgen Finn Meinschien (4,5) vor dem Quintett Fynn Pauls, Sönke Leßmann, Robert Prieb, Sean Feng und Jonathan Wensing (alle 4,0). Aber auch Adrian Kamp (3,5) und acht Teilnehmern mit je 3,0 Zählern hoffen noch, nach neun Runden auf einen der vier begehrten DEM-Plätze zu stehen.

Fußballturnier

Heute findet um 16:00 Uhr das Fußballturnier der u10 in der Fußballhalle statt. Gespielt wird in selbstgewählten 4er Teams. Die ersten zwei Plätze erhalten leckere Preise.



Mal lang nachgefragt ...!



Nick und Finn Meinschien, Mats Lennart Siol, Linus Matthiesen

Was macht ihr eigentlich den ganzen Tag?

1. Schachspielen
2. auf den Spielplatz gehen
3. Nintendo 3DS
4. Lesen
5. Tischtennis spielen
6. Sachen, die man auch manchmal macht
7. Küchendienst
8. Essen
9. Kloppen
10. Nicht kloppen
11. Sich über einen Sieg freuen.

Tandemturnier

Ab 19 Uhr findet das von euch gewünschte Tandemturnier statt. Anmelden könnt ihr euch vor Ort im Turniersaal (u10). Kurz zu den Regeln: Wir spielen mit Schacheinsetzen, aber ohne Matteinsetzen. Bauern können nur von der zweiten bis zur siebten Reihe eingesetzt werden. Der erste Sieg eines Spielers ist gleichzeitig der Gesamtsieg des Teams.



Aus euren Partien

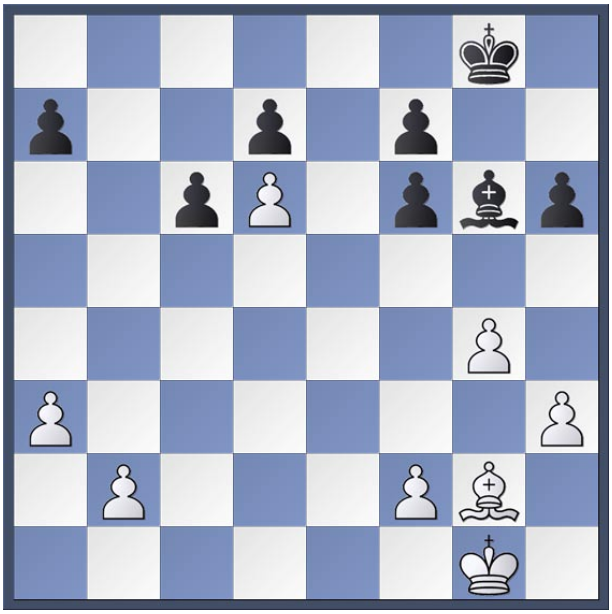

Kreutzmann - Stirnberg
Weiß packte hier Lxc6! aus und gewann zwei Bauern.

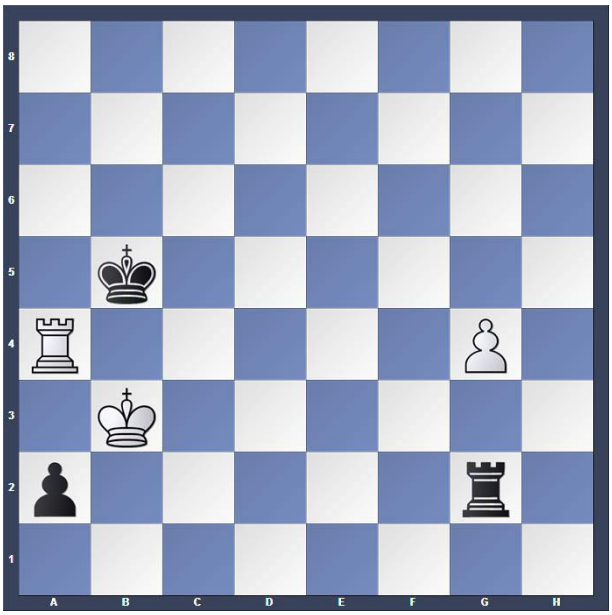

Kyas - Zang
Schwarz am Zug. Die Spieler vereinbarten hier remis. War dies eine gute Entscheidung?

Lösung der Aufgaben und Rangliste

(1) Mit 1. ... Sxe4 droht Schwarz Lxa1. Nach 2. Tb1 kann Schwarz auf c3 einsteigen.
(2) Weiß hätte mit Td7+ Matt setzen können
I. 1. ... Ke4 Td4#
II. 1. ... Ke2 2. Td2 Ke1 3. Tc1 Sd1 4. Txd1#

Rangliste: Oliver Bachem (1 Punkt)

Grußbox

Hallo Rödinghausener (Luca, Cedric, Christina, Nicolai) viel Erfolg und Spaß wünscht euch Dimitrios. *** Philip grüßt die Helden vom Betreuerteam und drückt den Schwertern für die letzten Runden die Daumen. *** Hi Lysander, herzlichen Glückwunsch zum Sieg! Jürgen *** Hallo Sohn, viel Glück (Papa) *** Sagt ein Schachspieler zu Zeus: „Lass uns eine Runde blitzen“. Adrian, viel Glück und Erfolg weiterhin! Deine Familie *** Hi Jessica! Ich drücke dir auch weiterhin ganz fest die Daumen! :) Ganz liebe Grüße aus Schottland *** Grüßt Kapi, Alles gewinnen, dann wird deutsche noch was (Philipp Hötte) *** Hallo Linus, viele liebe Grüße und weiterhin viel Erfolg wünschen Lasse und Papa *** Hallo Nicola, einen wunderschönen entspannten Tag und Viel Erfolg gegen ‚spielfrei‘ wünschen die daheimgebliebenen Märchenerzähler(innen). P.S.: Vorsicht! Eine Lawine! *** Mett grüßt Einkaufszettel *** Der Schiri grüßt alle Letztrundenschieber. *** Hallo Sönke! Wir sind ganz stolz auf Dich. Mach weiter so! Viel Glück wünschen Dir Mama und Papa, Bis Samstag! *** Hi Duke, wir drücken Dir ganz dolle die Daumen für die nächsten Runden. Weiter so! (Vreni). *** Komm Sebbi! Da geht noch was! Auf zum Endspurt. Viele Grüße, Tom und Tobi *** Ich grüße alle, die Dienstag den Monster Mensa Burger verpasst haben. (Anm. der Red.: Hallo Gregor, das vielgespielte Amöbenspiel grüßt dich.) *** Prima SOPHIE, mach so weiter! Wir drücken sämtliche Däumchen, auch die von Daisy und Oskar :-) *** Viele liebe Grüße an Ingrid, Maya, Anne und Bianca. Das macht Ihr wirklich prima! Ich hoffe, Ihr habt viel Spaß! Euer Papa Martin ;-) *** Hallo SFK3#5, weiss ist wie schwarz nur anders herum. Und die Kraft ist in in Dir! Viel Erfolg. Gruss SFK3#3 P.S. Am Samstag Abend gibt es gerne ein griechisches Motorrad ;-)) *** Hallo Sebastian, weiterhin gutes Gelingen und vor allem gute Nerven. DIr und Deinen Gegnern wünschen wir noch zwei Super-Tage mit viel Spaß. Liebe Grüße und eine gute Heimfahrt, Matze und Oma

Gerüchteküche

Stimmt es, dass ...

... Dustin Faltencreme benutzt, weil er in echt 91 Jahre alt ist?
... Dustin Gerüchte über sich selbst schreibt, damit er bei seinen imaginären Freunden cool ankommt?
... Dustin ein Einzelzimmer hat, weil er die ganze Zeit laut schnarcht?
... Dustin schwanger ist?
... Dustin Socken in der Hose und im Oberarm hat?
... Dustin der Veranstalter ist, weil er kein Schach spielen kann?
... die externen Leute hier nicht wohnen, weil sie Angst vor Dustin haben?
... Dustin bei seinen imaginären Freunden ein Mädchen ist?
...Dustin nur hier ist, weil er andere beim Vampirspiel killen will?
... Caitlin Schalk auf schachspielende Asiaten mit Sixpack steht?
... Kaplun nicht ohne Gutenacht-Geschichte einschlafen kann?
... Tom Schach gelöst hat?
... Eiki gerne Dete wäre?
... Kaplun noch keinen Strafküchendienst gehabt hat?

Stimt es das das Zimmer Johannesberg alle Ausschließt

Pizzabestellungen

Pizzabestellungen gehen am besten unter der Nummer 02821-97990 bei „Mama´s Pizza-Place“ aus Kleve. Wenn wir fleißig bestellen, liefert uns „Mama´s“ am letzten Abend ein paar Bleche gratis-Pizza.



Gruppe A		Ergebnis
Mittelrhein I	Südwestfalen	1 : 0
Münsterland	Niederrhein II	1 : 0
Mittelrhein I	Münsterland	2 : 1
Südwestfalen	Niederrhein II	0 : 2
Südwestfalen	Münsterland	0 : 6
Niederrhein II	Mittelrhein I	1 : 4

Gruppe B		
Mittelrhein II	Ruhrgebiet	2 : 1
Betreuer	Niederrhein I	4 : 0
Mittelrhein II	Betreuer	2 : 3
Ruhrgebiet	Niederrhein I	2 : 4
Ruhrgebiet	Betreuer	1 : 0
Niederrhein	Mittelrhein II	0 : 0

Halbfinale		
Mittelrhein I	Mittelrhein II	5 : 2
Münsterland	Betreuer	4 : 1

Finale

Münsterland Mittelrhein 2 : 0
(nach Elfmeterschießen)

Die Siegermannschaft: Jennifer Henke, Daniel Telöken, Jasper Holtel, Maurice Rotstegge, Niklas Wigger, Phillip Junk, Maximilian Wensing, Carl Haberkamp.

Mal kurz nachgefragt ...!



Gestern-Geburtskind Lara

Was hast du geschenkt bekommen?
1. Kuchen
2. Kuchen
3. Kuchen

Die Denker aus Hessen haben auf ihrer Einzelmeisterschaft ein ganz besonderes Angebot im Freizeitprogramm. „Chess Total“ nennt sich das Turnier, bestehend aus 7 Runden Schweizer System. Dabei darf jeder mitmachen, der bei der Meisterschaft dabei ist, d.h. Kinder, Betreuer, Eltern, Teamer, Angestellte der Jugendherberge – einfach jeder ist willkommen!



Es gibt immer 4er Teams, indem zwei Tandem, einer Blitz und einer Räuberschach spielt. Zusätzlich darf die Gesamt-DWZ nicht über 6666 der Spieler sein.

Die Runden sind immer sehr spannend und auch belustigend. Es ist eine abwechslungsreiche Variante des Teamgeists im Schach und stößt bei jedem Teilnehmer auf höchste Begeisterung.