Dienstag

02.08.

lustiges Tagesblatt

WWB EDITION

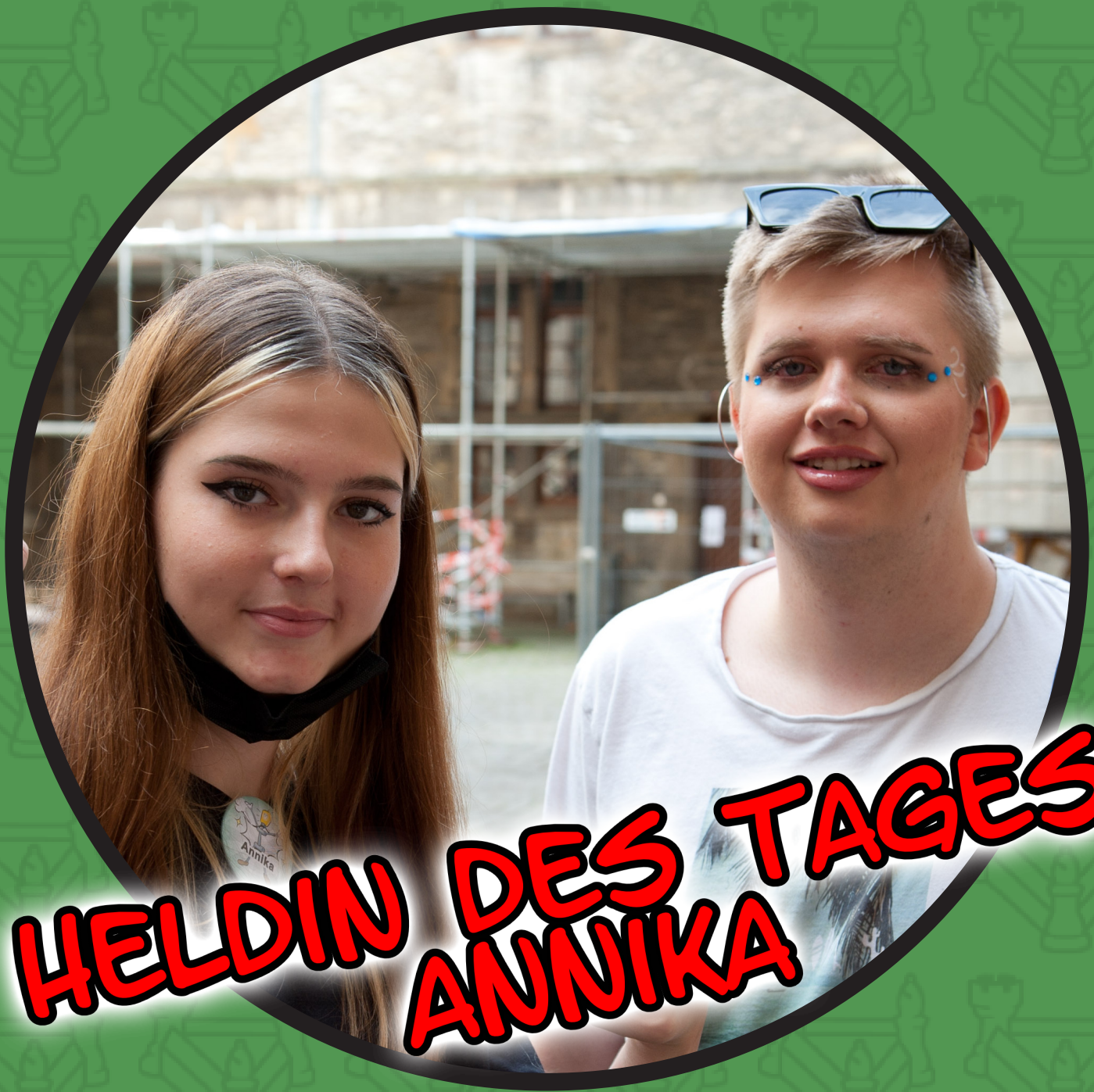

HELDIN DES TAGES: ANNIKA

Heldin des Tages

Weil sie unseren Deppen des Tages fast 1h lang verschönert hat! Sie hat ihr ganzes Potential & Material eingesetzt um Fabian sein neues Ich zu ermöglichen.



Betreuersimultan

Das beliebte und traditionelle Betreuersimultan füllte den Turniersaal ausnahmsweise mal schon am Montagvormittag aus. 44 Teilnehmer forderten Goldi, Fabian, Holger und weitere Teamer heraus. Die Bedingungen waren hart gewählt für die Betreuer: Nicht genug Platz im Gang für die Rollatoren, nur 90min für die 40 gleichzeitigen Partien und dazu der ständige Spielerwechsel, wo plötzlich die linke Hand nicht mehr ausführte, was die rechte vorbereitet hatte.



Dennoch hielt die Kondition der alten Menschen durch und sie konnten mehr als die Hälfte der Spiele für sich entscheiden, das Endresultat hieß 24-20 für die Betreuer.



Die verdienten Taler werden morgen vor der Runde verteilt.Die letzte Partie verdient besondere Erwähnung. Jonas hielt sich lange gut und landete in dieser Endspielstellung, wo ein weißer Gewinn gar nicht so klar erscheint. Schwarz hat möglicherweise eine Festung oder geht es doch?

Der Anglo-Sansibar-Krieg (1896) war der kürzeste Krieg aller Zeiten – er dauerte nur 38 Minuten!

Regelwerk Ectoplasma

Ectoplasma – es wird gefährlich - Das umfassende Regelwerk:

Es gibt 2 Gruppen, Ectoplasma-Schmuggler und Monster (Jäger).

1. Es gibt nichts was für ein Monster tödlicher ist als Ectoplasma. Sogar für Zombies und Mumien. Für Piraten sowieso, außerdem für Superhelden. Und für Gallier, alle Arten von Zauberern und Jedis erst recht. Und vor allem für Filmstars und die Einwohner von Entenhausen.

2. Daher müssen die Jäger unbedingt verhindern, dass die Schmuggler ihre Hauptquartiere mit ausreichend Ectoplasma versorgen.

3. Die Ectoplasma-Schmuggler verfügen über einen Vorrat von 160 Einheiten an Ectoplasma in Form von 160 Papierscheinen.

4.Von den Ectoplasmaschmugglern müssen davon mindestens 90 Einheiten an Ectoplasma in das Monsterjägerhauptquartier geschmuggelt werden, um zu gewinnen. Die Jäger versuchen das natürlich zu verhindern, gelingt es ihnen, so haben sie gewonnen.

5. Es gibt 2 Fabriken (hier lagern jeweils 80 Einheiten an Ectoplasma) und 2 Hauptquartiere (hier muss das Ectoplasma hingebracht werden).

6. Die vier Standorte wurden von einer Vorhut an Schmugglern bereits festgelegt. Die Ectoplasma-Schmuggler verlassen die Wewelsburg 30 Minuten vor den Jägern und bekommen die vier Verstecke gezeigt.

7. Das Gebiet,das auf eurer Karte markiert ist, darf nicht verlassen werden. Insbesonders die Durchgangsstraße, die durch Wewelsburg führt, muss und darf nicht überquert werden. Die Standorte liegen auf dem Gebiet der Karte, Fabriken und Hauptquartiere befinden sich mindestens 350 Meter auseinander.

8. Die Schmuggler transportieren Ectoplasma von der Fabrik zum Hauptquartier. Jeder Schmuggler kann aber nur maximal 4 Einheiten Ectoplasma gleichzeitig transportieren. Das Ectoplasma MUSS von den Schmugglern in Umschlägen transportiert werden.

9. Wir starten gemeinsam auf dem Fußballplatz.

10. Alle Teilnehmer sind mindestens in Dreiergruppen unterwegs.

11. Wenn ein Jäger einen Schmuggler erreicht und es schafft, diesen zu „klatschen“ (leichte Berührung am Oberkörper), muss der Schmuggler seinen Umschlag zeigen und alles Ectoplasma aushändigen, welches er mit sich führt. Der Schmuggler muss danach wieder laufen gelassen werden und muss einen Vorsprung von 15 Sekunden bekommen bevor ihm gefolgt werden darf.

12. Sobald beide Fabriken oder beide Hauptquartierr gefunden wurden, ist das Spiel beendet und die Jäger haben gewonnen.

13. Das Spiel ist um 11:45 Uhr automatisch beendet und auch beendet wenn die Spielleitung das Spiel für beendet erklärt. Treffpunkt nach Spielende ist in jedem Fall der Fußballplatz.

Die Druckerpresse, die die Weitergabe von Informationen revolutionierte, wurde von Gutenberg um das Jahr 1440 erfunden.

Basteln

10 Uhr auf der Entenburg. Alle Kinder stürmen zum Betreuersimultan. Im Ochsenkamp: Anna, die für uns Klavier spielt. Dann kommt Emma, die tatsächlich mit uns basteln will!



Sie bemalt eine Kappe und nach und nach trudeln doch noch mehrere Kreativlinge ein und verschönern diverse Kopfbedeckungen oder fangen an, Lesezeichen zu gestalten.



Wer seine Chance heute verpasst hat, kann aber natürlich beim zweiten Basteln (voraussichtlich Mittwoch) noch mitmachen!

Ankündigung Ballontiere

Du wolltest schon immer wissen, wie man einen Hund aus einem Luftballon formt? Oder einen Papagei? Oder viele weitere Tiere? Komm nachmittags im Ochsenkamp vorbei und wir zeigen es dir!

Zusammen werden wir die Ballons in verdrehte Formen bringen und einen eigenen Zoo erstellen!

Depp des Tages: Fabian

Am Sonntag Mittag verlor Fabian eine Wette, wo er sich Siegessicher war. Er lag jedoch Falsch und nun musste er die Konsequenzen tragen!

Wetteinsatz: Voll Geschminkt werden und ein Fotoshooting über sich ergehen lassen. Eindeutig unser Depp des Tages!



Das größte zusammenhängende Landreich der Geschichte ist das Mongolenreich (13. & 14. Jahrhundert).

Völker(ball)wanderung

Exakt 40 Sportbegeisterte pilgerten gestern gänzlich ungeschminkt und motiviert zum Waldfußballplatz. Nicht mit einem, nicht mit zwei, sondern gleich mit drei Völkerbällen sollten die folgenden Duelle stattfinden.



Dies war noch nie da, eine Wewelsburg-Weltpremiere stand also an. Zumindest - wir leben hier Demokratie - direkt nachdem die Teamwahlen abgeschlossen und die Regeln erfolgreich ausdiskutiert worden waren (womit, ehrlich gesagt, allerdings auch auf dem Platz nicht aufgehört wurde).



Jetzt soll ich diesen Text noch ausführlicher machen, wurde gesagt. Aber es ist halt nix passiert. Es hat sich niemand verletzt. Es hat sich niemand gestritten. Wir haben uns weder auf dem Hin- noch auf dem Rückweg verlaufen und es ging auch keiner der drei Bälle kaputt, dadurch war auch die Wewelsburg-Weltpremiere niemals in Gefahr.



Es ist niemand in den Bach gefallen, der dann spektakulär gerettet und pitschnass zur Burg zurück gebracht werden musste. Es wurde noch nicht einmal wer unglücklich am Kopf getroffen. Grundsolides Völkerball wie es sein sollte - auch 2022 wieder WB-Trendsportart!



Ägypten wird als das älteste Land der Welt eingestuft und geht auf das Jahr 3100 v. Chr. zurück.

Blitzturnier

Platz 1-33

Rangliste: Stand nach der 9. Runde					
Rang	Teilnehmer	NWZ	Verein/Ort	Punkte	Buchh
1.	Römer,Alois	1776	SF Brackel	7.0	47.0
2.	Zhuikov,Edgard	1742	Godesberger SK	7.0	46.5
3.	Mainka,Ingmar	1656	DJK Arminia Eilendorf	7.0	44.0
4.	Bungarten,Jona	2070	SF Brackel	6.5	47.5
5.	Tomasjan,Samuel	1800	SF Brackel	6.5	46.5
6.	Schmidt,Boris	1669	Düsseldorfer SV	6.0	50.0
7.	Strehse,Nelson	1699	Klub Kölner SF	6.0	49.0
8.	Vorobyov,Boris	1776	SF Brackel	6.0	47.0
9.	Fischermann,Simon	1526	TTC Grün-Weiß Fritzdorf	6.0	44.0
10.	Heiligtag,Matthias	1647	SV Würselen	6.0	42.0
11.	Schmitz,Fabian	1823	SF Düsseldorf-Süd	6.0	40.5
12.	Pfaar,Zeno	1764	Klub Kölner SF	6.0	36.0
13.	Nashir,Ramin	1633	Hervest-Dorstener SK	5.5	43.0
14.	Theisen,Johannes	1627	Klub Kölner SF	5.5	40.0
15.	Borriss,Benjamin	1607	SG Siebengebirge	5.0	47.5
16.	Labuda,Annika	1499	SV Sterkrade-Nord	5.0	41.5
17.	Weeke,Tom	1554	Bielefelder SK	5.0	39.0
18.	Römer,Uri	1553	SF Brackel	5.0	39.0
19.	Atar,Efecan	1656	SK Kerpen	5.0	38.5
20.	Houben,Maximilian	1069	SV Turm Bergheim	5.0	38.0
21.	Meis,Jonas	1475	SV Heiden	5.0	37.0
22.	Krenzel,Mark	1477	Klub Kölner SF	5.0	35.5
23.	Limbourg,Alexander	1374	SV Mülheim-Nord	5.0	30.0
24.	Tibi,Anwar	1534	Godesberger SK	4.5	47.0
25.	Schmitz,Constantin	1452	SV Erftstadt	4.5	42.0
26.	Jagodkin,Anton	1200	SF Hellertal	4.5	41.0
27.	Aburayyan,Amira	1035	SF Brackel	4.5	39.5
28.	Käuper,Johann			4.5	39.0
29.	Borghini,Antoine	1581	Bielefelder SK	4.5	34.5
30.	Kommessin,Felix	1521	SF Brackel	4.5	31.5
31.	Zaika,Konstantin	1077	SV Mülheim-Nord	4.0	39.0
32.	Skolnik,Andrius	1183	SF Brackel	4.0	38.0
33.	Atar,Semih Akif	1077	SK Kerpen	4.0	37.5

Tim Berners-Lee schuf 1990 den allerersten webbrowser (World Wide Web).

Blitzturnier

Platz 34-53

34.	Minneken,Joris	1442	SV Sterkrade-Nord	4.0	36.0
35.	Nguyen,Dang Khoa	1383	SF Brackel	4.0	35.0
36.	Draxler,Bennet	1200	SF Brackel	4.0	33.0
37.	Xue,Jiashu	1156	Düsseldorfer SV	4.0	30.0
38.	Dominik,Anton		SV Mülheim-Nord	3.5	36.5
39.	Bitter,Daniel	1144	SF WSB-Krefeld	3.5	36.0
40.	Scholing,Tanyel	958	Oberhausener SV	3.5	34.0
41.	Draxler,Henning	1048	SF Brackel	3.5	33.0
42.	Klopsch,Johannes	1215	SF Düsseldorf-Süd	3.5	32.5
43.	Stoll,Daniel	1145	SF Brackel	3.0	41.0
44.	Fischer,Birk Liam		SF Lohmar	3.0	36.0
45.	Kühne,Malin			3.0	32.0
46.	Ait Khouya,Moussa	729	SF Brackel	3.0	30.5
47.	Fischermann,Charlotte	929	TTC Grün-Weiß Fritzdorf	3.0	30.0
48.	Turke,Benno	873	MS Halver-Schalksmühle	2.5	32.0
49.	Kommessin,Justus		DJK Ewaldi Aplerbeck	2.0	27.0
50.	Buchmüller,Sascha			2.0	26.5
51.	Heinke,Marian	818	Düsseldorfer SK	1.5	31.0
52.	Kott,Josha			1.0	26.5
53.	Ait Khouya,Muhammad	1241	SF Brackel	0.0	24.0

Fabi schminken

In vier Schritten zum perfekten Partie-Makeup

Nicht nur königlich spielen, sondern auch königlich aussehen?

In unserem Beauty-Guide zeigen wir dir, wie du in wenigen Schritten zum perfekten Schachspieler-Makeup kommst und deine Schokoladenseite betonst.

Als Makeup-Artist stand uns Annika zu Verfügung, die gestern Nachmittag Fabis Look rundum erneuerte. Ihr Make-Up-Wissen teilte sie dabei nicht nur mit unseren Schachspieler*innen & Betreuer*innen, sondern via Livestream auch mit ihren 15k Tiktok-Followern. Was eine Reichweite!

Der Name „Sandwich“ stammt von einem Aristokraten aus dem 18. Jahrhundert, dem 4. Earl of Sandwich.



Wir fassen das Makeover zusammen:

Schritt 1: Wer hoch hinaus will, muss auf ein gutes Fundament achten: Concealer oder ein wenig Puder sorgen für eine Base, die dich gut durch den Tag bringt.

Schritt 2: Contouring, Strobing und Baking sind in aller Munde. Wer häufig ein „Schach rockt.“ T-Shirt trägt, geht natürlich auch mit dem Trend. Annikas Geheimtipp: Beim Contouring etwas die Wangen einsaugen, um die Wangenknochen besser zu erkennen.



Schritt 3: Strengthen your strengths: Schöne Augen sollte man nicht verstecken! Lidschatten und künstliche Wimpern führen den Blick. Auch die Augenbrauen nicht vergessen.

Schritt 4: Verstärke deine natürliche Lippenfarbe etwas und sorge für einen wunderbaren Glanz. Glossy Lips sind zurück! Sieht nicht nur gut aus, sondern riecht auch genauso.

Ein paar stilvolle Accessoires und der Look ist perfekt.

Wie immer gilt: Weniger ist mehr. Nehmt gerade so viel Makeup, wie eben nötig. Es soll ja am Ende nicht allzu künstlich aussehen.



Wer das dezente Tagesmakeup noch etwas aufpeppen will, kann zum Schluss noch zum Eyeliner greifen. Aber Vorsicht, wer zu feuchten Augen neigt, weint schnell schwarze Tränen.

Anm.: Fabian wollte mit dieser Aktion unbedingt als Depp das Tages unser Titelblatt zieren. Doch wir haben einfach zu heldenhafte Teilnehmer, um ihm diesen Wunsch zu erfüllen.

Rätselecke

Lösung des vorherigen Tages:

Ein Springer kann nicht mehr gewinnen,oder? Doch!:

1. Kg3 {Jetzt kann Schwarz nur noch Bauern ziehen.} f6

2. Kf2 h5 {Je nachdem, ob er einen oder zwei Doppelschritte einsetzt, steht der König dann entweder auf f1 oder f2, wenn der schwarze Bauer nach h3 kommt.}

3. Kf1 f5 / 4. Kf2 h4 / 5. Kf1 f4 / 6. Kf2 h3 / 7. Kf1 h2 / 8. Nd2 f3 / 9. Ne4 f2 / 10. Ng3# 1-0

Aufgabe des Tages

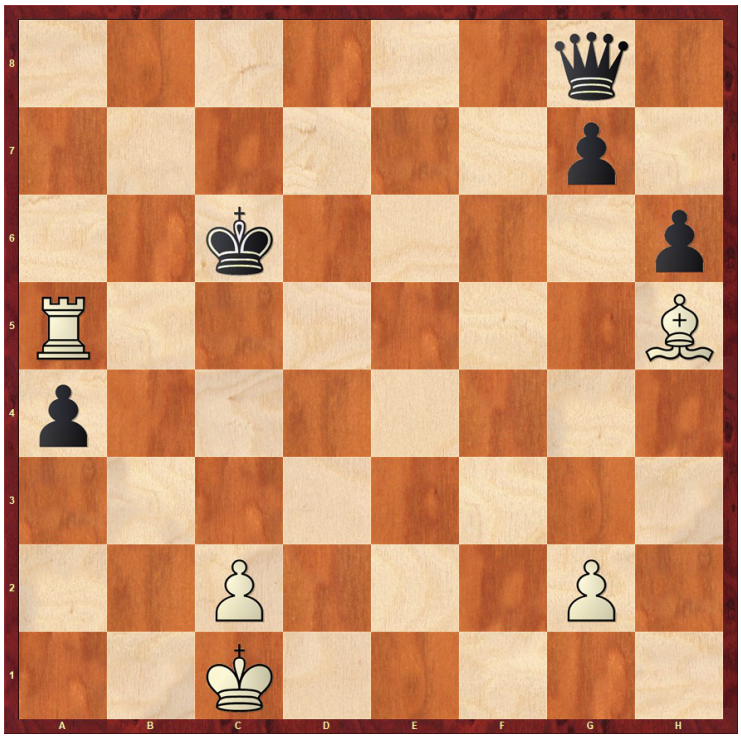

Weiß am Zug

Sudoku des Tages

	2	4			7	1	5	
		5					9	
	1		2				8	
				6		2		
			4					
	8			7	2		6	
3		2		4	9			6
5		1						
4		8			6	3		

Ankündigung

Malwettbewerb

Bis Mittwoch Abend, 22 Uhr, habt ihr die Chance ein Kunstwerk bei Mascha abzugeben, um am Malwettbewerb teilzunehmen. Lebt euch kreativ aus, malt, zeichnet oder bastelt eine Skulptur, alles zum Thema "Entenhausen". Die besten Einreichungen werden mit Talern belohnt!



„Salvator Mundi" von Leonardo da Vinci ist das teuerste Gemälde der Welt und hat einen Wert von 450,3 Mio. Dollar.

Grüße und Gerüchte

Grüße von der Burg…

…Tanyel grüßt seine Eltern

…Mascha grüßt ihre Zeitungsartikel

…Alois grüßt Marcel

…Fabian grüßt Clara, sorry nochmal wegen des Namendrehers

…Julia grüßt Zimmer D06

…Julia grüßt alle Klavierspieler*innen

…Grüße an alle ehemaligen Wewelsburgler, die immer noch die Zeitung lesen <3

…Das Betreuerteam grüßt Gregor

…Grüße an Felix & Justus

…Ich grüße Kevin & Eeve

…Annika grüßt Eselbein

Grüße von Zuhause…

…Liebe Amelia, ganz liebe Grüße und viel Spaß von Nitram, Lebasi, Aralc, Enaira und Adnil!

…Baby Isabella grüßt Papa Nr. 2 und Papa Nr. 3

…Liebes Holgilein, das Wetter ist nicht so gut bei Euch, hast Du wieder nicht Deinen Teller aufgegessen? Gehst Du denn auch pünktlich ins Bett? Deine M&P

…Liebe M&P. Taschengeld ist alle und zum Essen komme ich nicht, da ich immer Strafküchendienst machen muss. Dafür gehe ich immer brav früh (morgens) ins Bett. Küsschen, Holgilein.

…Ist die Nacht auch noch so trübe, halt sie hoch, die olle Rübe. Deine Mama

…Dear Edgard, hope you are doing well! Wish you a perfect time and good luck! Kari and Amira

…Эдгард, привет! Желаю тебе отлично отдохнуть, повеселиться, и, конечно, поиграть в шахматы! Удачи! Люся

…Hallo Ben, noch viel Spaß wünschen dir Papa und Mama!

…Hallo Ida, wir wünschen dir eine wundervolle und erfolgreiche Woche. Gruß Marina, Simon, Chewy und Lutz :) Unser geliebtes Zähnchentan <3

…Alle herzensliebsten Grüße von Crowley, Quezalquackus, Cäsar, Tiger, Merlin und Deinen menschlichen Mitbewohnern!

Hab eine ganz tolle Zeit und mächtig viel Spaß!

…Wir grüßen Annalena und Ida aus Raesfeld. Lasst es ordentlich krachen. Viel Spaß. Familie Bone.

…Viele Grüße an Philip, Jakob, Manuel, Anwar und Constantin von zu Hause!

…Hallo lieber Arne, du bist ja schon das zweite Mal in der Zeitung. Wir wünschen dir ganz viel Spaß auf der Wewelsburg. Schnapp dir die Taler! Liebe Grüße von Oma und Opa Knack

…Hallo Letizia! Herzlichen Glückwunsch zu deinem 1. Sieg. Das hast du ganz toll gemacht. Wir drücken dir und deiner Mitstreiterin Amelia weiterhin ganz doll die Daumen, dass ihr noch den ein oder anderen Punkt abräumen könnt. Genießt die Zeit auf Duckenburg. Viele Grüße Mama, Papa, Marceline und vor allem LIVI

…Papa und Mama grüßen Marcel !

…Viele Grüße an Antoine und Tom, ihr habt die Farben unserer Stadt beim Ü-Schach toll verteidigt. Lasst es euch weiterhin gut gehen! Familie B. aus Bi.

…Lieber Felix, lieber Justus, eine schöne Zeit auf der Wewelsburg wünschen Euch Mecki, Matze, Beny, Nele und Joy und drücken euch ganz fest die Pfoten!

Gerüchte

Stimmt es, dass…

…Efecan beim Ü-Schach ausgeflippt ist?

…Das Zeitungsteam auf Mascha eifersüchtig ist und deshalb Maschas Zeitungsartikel nie in die Zeitung kommen?

…Boris und Kevin die besten Betreuer sind?

…Team Daniel Düsentrieb gewinnt?

92% der weltweiten Wahrung ist digital.

…Springer die stärksten Figuren im Tandem sind?

…Ben seine Opfer bezahlt?

…Samuel k. zu mobil ist?

…Walt Disney der erste Sprecher von Mickey Maus war?

…unser Efefant Aylin betrogen hat?

…Ben seinen Tod beim Vampirspiel vorgetäuscht hat?

…manche Personen sich wegen den Vampiren auf dem Zimmer verstecken?

…Aliens die Burg gebaut haben?

…Kevin älter als Holger ist?

…Ayleen sehr leichtgläubig ist?

…die Betreuer kein Schach spielen können?

…die Fakten in der Zeitung Anti-Fakten sind?

…die Teilnehmer:innen zu wenig Zeitungsartikel schreiben?

…Kevin Mädchenspiele und Kleidung hat?

…sich die Betreuer um die Kinderpinguine kloppen?

…Julia das Betreuer-Armdrücken gewonnen hat?

…Donald Duck eine Schwester hat, die Astronautin ist?

…Daisy nicht Donalds erste Liebe war?

…alle im Turnier so schnell es geht Remis spielen wollen?

…Efecan nur durch Glück gewonnen hat?

…Mickey Maus's erstes Wort 'Hot Dog' war?

…das Zeitungsteam so viele Gerüchte wie möglich haben möchte, damit sie selber nicht so viel ausdenken müssen?

…die Betreuer bei der Zimmerkontrolle bestechlich sind?

…Goldi einen Klon von sich zum Frühsport geschickt hat?

…Alia Entenhausen besser kennt als Donald Duck?

…Annikas Handy an ihrer Hand festgewachsen ist?

…die Fakten in der Zeitung eigentlich Anti-Fakten sind?

…die Betreuer Angst vor schweren Stallungen haben?

…Chrissi heimlich noch mehr Spiele bei sich versteckt?

…es bei der Zimmerkontrolle nicht mit rechten Dingen zugeht?

…die Inflation von Wewelstalern momentan bei über 10000% liegt und sich bis Donnerstag noch durch Ectoplasma und Schlag das Team erneut verdoppeln könnte?

…Ayleen puzzlet, weil sie kein Schach spielen kann?

…Nick nur so viele Kills hat, weil er die Opfer mit Talern besticht?

…Goldi gegen den 7-Wonders-Poltergeist in Splendor verloren hat?

…Holger bestechlich ist bei der Zimmerkontrolle?

…Efecan nie heiser wird, auch wenn er immer brüllt?

…Zeno die Wiesbadenvariante vorbereitet hat?

Zitate…

…Dhang: „Forscher haben herausgefunden, sind dann aber wieder reingegangen"

…Kevin: „Ich hab schon ekligere Sachen gegessen aber jetzt ist es weg„

…Benno: „Holger hat einen ganz schönen Dickschädel"

…Ben: „Wenn Dagobert Duck in echt so viel Geld hätte, dann wäre er sicher das reichste Lebewesen auf dem Planeten."

…Weißheit des Tages @Jona: „Aussehen ist nicht alles!"

Frederiks Weisheit des Tages:

Wie haben Vögel die Dinosaurier überlebt?

Vögel sind sehr „lecker" für Dinosaurier. Daher haben sie sich in den Mägen der Dinosaurier versteckt.

„Avengers: Endgame" ist der umsatzstärkste Film aller Zeiten und hat über 2,7 Mrd. US-Dollar eingespielt!

Küchendienst

Mittagessen	Abendessen	Frühstück
D22, D15	D11, D18	D19, D20
Egor Yusenko, Maximilian Houben, Jakob Cordier, Tanyel Scholing, Antoine Borghini, Tom Weeke, Ferdinand Schneider, Benno Turke	Boris Schmidt, Jona Bungarten, Samuel Tomasjan, Alois Römer, Moritz Hüttner, Johann Käuper, Benjamin Borriss, Jonathan Schüppen	Amira Aburayyan, Anna Duchstein, Annika Labuda, Muhammad Alt Khouya, Simon Knoblauch, Andrius Skolnik, Uri Römer, Bennet Draxler, Dhan Khoa Nguyen
Kevin	Fabian	Goldi

Tagesplan

08:45 Taschengeldausgabe

09:00 Ectoplasma
(Treffen im Burghof)

12:00 Mittagessen

13:00 4. Runde

15:30 Spiele (Schürenberg & Burghof)

15:30 Fußball

16:00 Ballontiere

17:45 Abendessen

19:00 Dienstagsabendspiel
(Treffen im Burghof)

07:15 Frühsitzen mit Fabian

07:30 Wecken

08:00 Frühstück

Menü des Tages:

Mittags: Schnitzelbrötchen

Abends: Gyros mit Reis und Tzatziki + Balkangemüse



Das reichste Unternehmen der Welt im Jahr 2020 war der Erdölriese Saudi Aramco.