Mittwoch

03.08.

lustiges Tagesblatt

WWB EDITION



HELDEN DES TAGES: MALIN UND EGOR

Helden des Tages

Malin und Egor für das finden der Fabik beim Ectoplasma! Mehr auf Seite 3. Herzlichen Glückwunsch!



Spiele im Schürenberg

Auch gestern Nachmittag war wieder einiges los im Schürenberg, sodass zwischenzeitlich sogar der riesige Entenhausener Stadtplan an die Seite musste um auch auf dem letzten Tisch Karten zocken zu können. Während auf der einen Seite zusätzliche Karten aus dem zweiten Bang!-Spiel noch mehr als die vorgesehenen sieben Mitspieler ermöglichten, stürzten sich 10 piratenbegeisterte Kinder in die Fluten von slay the kraken.

Es steht noch in den Sternen ob tatsächlich jedes unserer Spiele mindestens einmal gestartet wird, aber die 100. Spielerunde haben wir bestimmt schon geschafft. Während Lucas, Simon und Chrissi sich mit einem besonders hartnäckigen Sheriff beschäftigen, lenkten Johannes und Marian die Instabil in die Arme des Kranken. Auch heute könnt ihr uns wieder fast den ganzen Tag über besuchen und einfach mitspielen.



Anstatt LOL sagt man in Frankreich MDR für „mort de rire“, was „totgelacht“ bedeutet.

Ectoplasma

Ungefähr 60 Teilnehmer der Wewelsburg nahmen gestern Morgen am allseitsbekannten Ectoplasmaspiel teil! Nachdem alles geregelt war konnte das Hide-and-Seek Abenteuer endlich beginnen.



Die Schmuggler verteilten sich rund um die Wewelsburg und die Jäger versuchten so schnell wie möglich die Fabriken, sowie die Hauptquartiere ausfindig zu machen und anschließend zu stürmen.



Und es tut mir leid, dass dieser Bericht parteiisch ist, aber das muss sein: Leider wurde nach kurzer Zeit sowohl die eine, als auch die andere Fabrik von den Jägern entdeckt. Da jedoch die einen nur von der ersten gefundenen Fabrik und die anderen nur von der zweiten wussten, ging das Spiel noch lange weiter! Trotz diesem Missgeschick hat das Spiel, meiner Meinung nach, super viel Spaß gemacht! Am Ende haben dann aber doch die Schmuggler mit stolzen 73 Ectoplasma-Scheinen verloren…

Ein Bericht von Clara



Fußball

Beim Fußball war es am Dienstag eine relativ kleine Runde von 18 Spielern. Das ermöglichte uns ein schönes Spiel. Während das eine Team sich mit einem Spielerkreis motivierte, tänzelte das andere Team schon nervös auf der Stelle. Das Spiel gewann schnell durch ein paar Tore an Spannung. Und wäre es bei 9 Spieler gegen 9 Spieler geblieben, dann hätte sich an der Spannung auch nichts geändert.

Dennoch wurde das Spiel geprägt von den Diskussionen um die Torgröße. Jedes einzelne Tor war eigentlich ein Pfostentreffer und jeder Tritt gegen Ball und/oder Spieler ein Foul. Hätte man die Zeit nachspielen lassen, dann wären wir pünktlich zum Frühstück am nächsten Tag wieder in der Burg gewesen.



Trotzdem eine schöne Runde. Jederzeit wieder...

...wobei der einsetzende Verfall bestimmter Betreuer eine deprimierende Sache ist. Obwohl man nie gut war, wird man doch von Jahr zu Jahr schlechter. In Zukunft muss Boris wieder ran.



Grauwale paaren sich ausschließlich zu dritt.

Ballontiere

Wisst ihr eigentlich, was erstaunlich einfach ist? Ballontiere machen! Am Dienstag haben ca 12 Teilnehmer*innen die Gelegenheit genutzt, ihre kreativen Fähigkeiten zu erweitern. Besonders populär waren dabei der Hund und die Schildkröte aus Ballons.



Vereinzelt wurden auch Papageien und Hüte gedreht. Während der Hund ein bekannter Klassiker und ein hervorragendes Einsteigertier ist, fordert die Schildkröte etwas mehr Fingerspitzengefühl. Dafür kann sie modisch am Handgelenk getragen werden und ist unser Ballontipp des Tages. Dafür pumpt man den Ballon nur knapp 40cm auf. Man beginnt mit einer Zweifingerblase (Blase, die ca zwei Finger breit ist) und verdreht diese mit sich selbst. Das wird der Kopf. Dann macht man vier kleine Blasen und verdreht das Ende dieser Viererreihe mit dem Kopf. Das sind die Füße. Also letztes Stück macht man eine Vierfingerblase. Dann wir der Ballon am Ende aufgeschnitten, überflüssige Luft wird herausgelassen und am Ende der letzten Blase macht man einen Knoten. Das luftleere Ende des Ballons wird durch die Füße gezogen und hinten festgeknotet. Zu guter Letzt wird das andere Ende am Hals verknotet und die Schildkröte kann am Handgelenk getragen werden.



Dienstagabendspiel

Gestern Abend ging es in Entenhausen richtig rund: Dagobert Ducks Kreuzer wurde gestohlen! Nachdem sich die Aufruhr etwas gelegt hatte, zogen die acht Teams los um den Sachverhalt aufzuklären. Wer ist es gewesen, und wie und wann eigentlich?



Hauptverdächtig waren natürlich die Panzerknacker, die haben schon früher regelmäßig versucht in Dagoberts Speicher einzubrechen. Aber für den Einbruch haben sie alle Alibis... Oder haben sie das? Während der turbulenten Jagd auf Antworten mussten die Teams unter anderem mit Tick, Trick und Track Spiele spielen, Daisy bei einem kleinen Mundgeruchsproblem helfen, Gundel mit einer Knoblauchzehe erpressen, und sich von Daniel Düsentrieb einen Schlafzeitanzeiger zusammenbauen lassen. Nach und nach stellte sich heraus, dass die Alibis alle gelogen waren und die Panzerknacker sehr wohl eine Gelegenheit hatten in der Speicher einzubrechen.



Gegen Ende der Untersuchungen konnten sie dann beim Helferlein eine CD abspielen lassen, die sie zeitweise von Tick erhalten haben: Und siehe da, ein stichfester Beweis!

New York City liegt südlicher als Rom.

Zwar sind die Panzerknacker wirklich in den Speicher eingebrochen, aber auf Anweisung von Gundel! Diese wollte nämlich unbedingt Dagoberts Glückskreuzer stehlen, um daraus ein magisches Amulett zu fertigen, welches sie zur reichsten und mächtigsten Frau der Welt machen würde. Sie konnte natürlich nicht ahnen, dass während ihrer geheimen Absprache mit den Panzerknackern zufällig eine Drohne über sie hinwegflog, welche die gesamte Interaktion aufzeichnete.

Somit konnten alle vier Übeltäter der Tat überführt werden, und Dagoberts Kreuzer kehrte wohlbehalten zurück in den Speicher. Die Bewohner Entenhausens müssen sich keine Sorgen mehr um die verschwundene Münze machen und alle können wieder ruhig nachts schlafen. Mal sehen, was sich als nächstes aufregendes dort abspielt!



Partnerbörse für das Tandemturnier

Wer heute noch kein Partner gefunden hat für das Tandemturnier, kann sich um 17:30 gerne im Ochsenkamp treffen. Wir freuen uns!

Rechenpyramiden

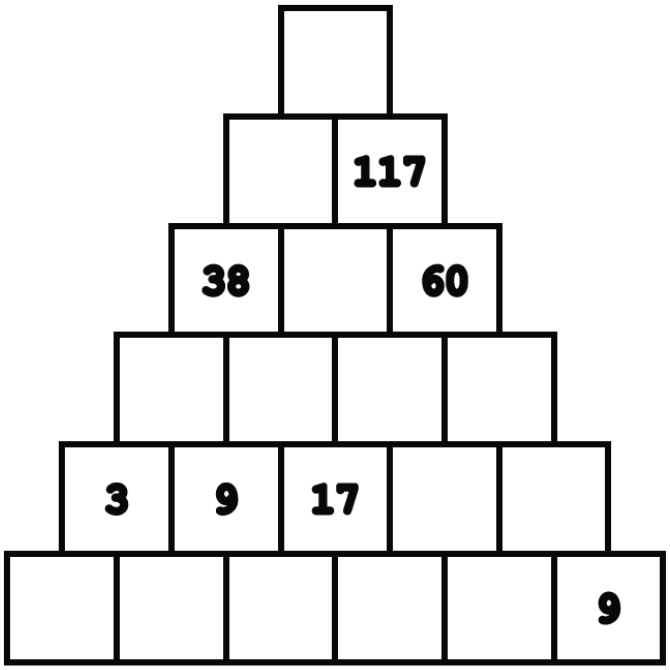

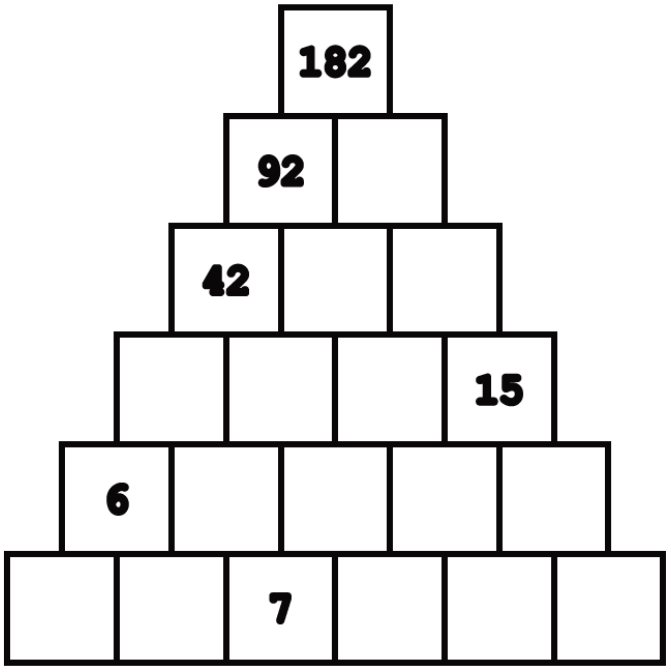

Ankündigungen

Schlag das Team

Du dachtest schon immer du wärst klüger, stärker und geschickter als die Betreuer? Dann stelle es heute um 15:30 bei Schlag das Team unter Beweis!

Angelehnt an Schlag den Raab/ Schlag den Star treten unsere Teamer gegen die mutigsten Teilnehmer von euch in 7 spannenden Spielerunden an.

Möge das bessere Team gewinnen!

Clash Royal Turnier

Wann? 9:00 - Treffpunkt vor dem Betreuerzimmer

Wo? Burghof oder Mersch

Name des Turniers: Wewelsburg 2022

Passwort: Entenhausen

Modus: Standard / Solokampf

Dauer: 1 Stunde

Sonstiges: - ab 8 Uhr Anmeldung möglich, bei Problemen bei Boris melden

- Teilnahme ab Level 8 möglich, während Turnier alle Karten auf Level 11

Improtheater

Es gibt wieder Impro Theater auf der Wewelsburg!

Was macht eine Ente im Fahrstuhl? Warum hat der Koch Angst vor dem Mars? Wie fühlt es sich an eine Kartoffel zu sein? In kleinen Szenen dürft ihr euer schauspielerisches Talent zeigen und die verrücktesten Sachen ausprobieren. Um 16 Uhr treffen sich alle Interessenten im Mersch!

Werwolf Experience Revival

Heute Abend um 20 Uhr wird im Mersch wieder die intensive Werwolf Experience stattfinden. In gruseligen Ambiente und bei Kerzenlicht widmen wir den Abend ganz dem Spiel "Werwolf". Mit spannenden Diskussionen und interessanten Rollen ist der Abend etwas für alle deren Lieblingsspiel schon "Werwolf" ist und alle bei denen es noch dazu werden kann. Diesmal auch für die u12!

Rätselecke

Lösung des vorherigen Tages:

1. Ta8 Da2
2. Txa4 Dg8
3. Ta8 Dh7
4. Lg6 Dxg6
5. Ta6+ {(Studie von Rink)} 1-0

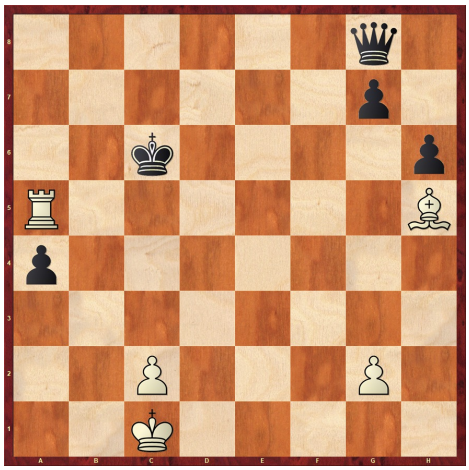

Aufgabe des Tages

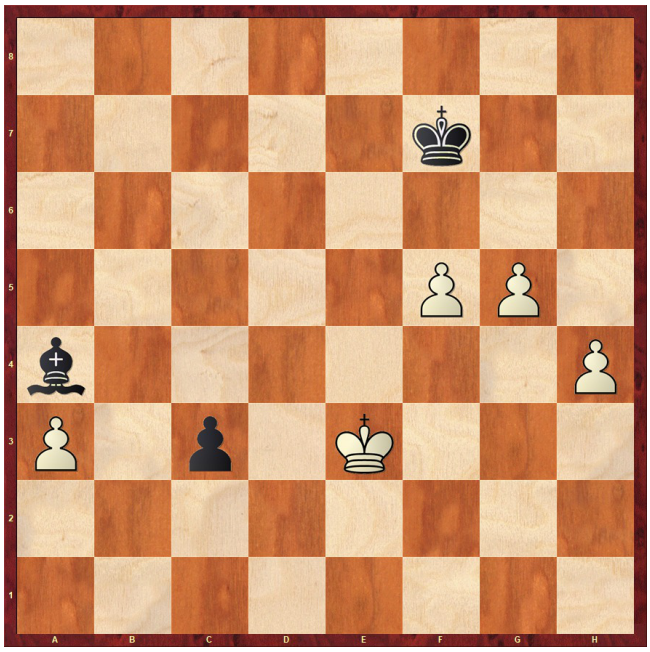

Schwarz am Zug

Sudoku des Tages

			7					1
7	2	5				4	9	8
3		1					2	
		4	5			6		
			9			8		
				6	8		4	2
4			1		7	2		9
		9		5	6		7	
2	7	3			9	1		

Rätsel des Tages

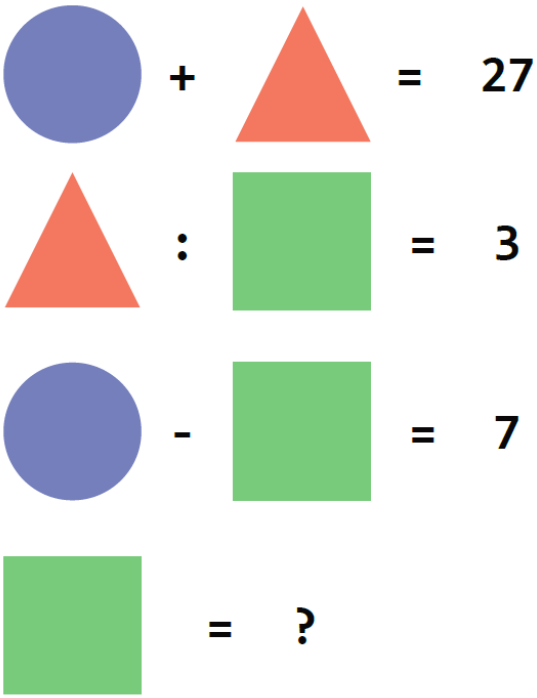

Grüße und Gerüchte

Grüße von der Burg…

…Carla grüßt Fabian: Du bekommst eine letzte Chance. (Ich meine: seinem Lieblingsbetreuer muss man doch verzeihen.)

…Donald grüßt Daisy

…Alois grüßt die Badtür von D08

…Fabi grüßt Carla

…Hallo mein lieber, kleiner, süßer Efi, ich hoffe, dass es dir gut geht. Vergiss nicht dich jeden Tag zu duschen und die Kleidung zu wechseln. Ich vermisse dich mein Herzblatt. Deine Mami <3

…Bennet grüßt Donald Duck und sein Team. Seid leib zueinander!

…Bennet grüßt Zimmer D08 und D06, kümmert euch bitte um dringendere Probleme!

…Alia grüßt Lukas.

…Liebe M&P, ich werde weiterhin alles was nicht in die Spülmaschine kommt demonstrativ zerstören. Das macht das Leben deutlich einfacher. Herzlichst...

…Marcel grüßt Steffi.

…Fabi grüßt Laura.

Grüße von Zuhause…

…Kater Paco ist wieder gesund und läuft ohne Trichter herum. Er grüßt seine Besitzerin mit einem fröhlichen Miau. Und Mama und Papa grüßen Simon und Charlotte. Habt ganz viel Spaß und eine tolle Zeit!

…Martina und Andreas grüßen Fabi und seine Eltern.

…Erftstadt und Bad Godesberg, zickezacke, zickezacke, eins zwei drei!

…Hallo Alex, hallo Felix, wir drücken Euch für die restlichen Partien die Daumen. Der Limbourghini-Clan

…Liebes Holgilein, das mit dem Strafküchendienst ist schade, aber jetzt hast Du sicher gut spülen und abräumen gelernt. Es soll sehr warm werden, bitte trinke viel Wasser und vergess nicht Sonnencreme und Cappy. Deine M&P

…Die 10 Vierbeiner grüßen Emma und Benni. Habt ihr Vampire schon Leute gekillt oder hat man euch schon erwischt?

…Fabian und Julian grüßen (und zwar aus dem Internetz) den alten Koch. Du wirst sehr vermisst.

…Hallo Tanyel, wir wünschen Dir eine tolle Zeit auf der Burg!!! Viele Grüße, Mama, Papa, Sinan & Cookie

…Edgar, I wish you a pleasant stay! Valery

…Schnipsel feuert Annika kräftig an! Gib alles! Viel Spaß!

…Hi Benno, viele Grüße aus Hagen und weiterhin viel Spaß. Dein Kumpel Jan

…Hallo mein Honigkind, hoffentlich geht es Dir wieder etwas besser. Tera Sinube

…Эдгард, поздравляю с 2 местом! Молодец! Амира и Дима передают тебе большой привет. Мама

…Clara, fantastillarden Spaß und viele Grüße aus Bonn sowie von Norderney

…Hola Bobby,

esperamos que te estes divertiendo mucho y te deseamos mucha suerte en tus proximos juegos. Espotas las tacticas! Te extrañamos!

…Bonjour monsieur! Ou est le musee historique?

…Lieber Kostik! Gute Erholung und viel Spaß!! Deine Mama, Papa, Oma und Nelli :)

…Muchos saludos para "Suigy" y "Cololo", os extrañamos un montón. Que os lo paseís bien. Besos, "Twiggy" y Papá.

Gerüchte

Stimmt es, dass…

…Efecan seine Dame in einer ernsten Partie eingestellt hat?

…Fabi und Marcel fast im Spikeball verloren haben?

Das Nationaltier von Schottland ist das Einhorn.

…Boris der Kopf einer Untergrund Organisation ist, die Kinder für sich arbeiten lässt?

…Ben Ectoplasma nächstes Jahr in London spielen möchte?

…Zeno Angst hat gegen Samuel zu spielen?

…Königsgambit die beste Eröffnung ist?

…Daniela die schlechteste Werwolf-Spielerin aller Zeiten ist?

…Julia für ihr Zimmer +5 extra Punkte gegeben hat?

…Kevin in echt der ARK-Streamer Kay ist?

…unser Efefant jeden Tag in der Zeitung ist?

…Matthias aussieht wie Marcel?

…Alia und Marcel immer bis 04:00 wach sind und die Zeitung schreiben? (Das erklärt die Rechtschreibfehler und die doppelten Gerüchte.)

…Goldie nur gegen den 7-Wonders Poltergeist verloren hat, weil Bennet für ihn gespielt hat?

…die Turniertabelle nur so ist, weil Goldi sich bestechen lassen hat?

…Man wenn man die Wewels-Taler Donald-Taler nennt sie für 50cent statt 1€ bekommmt?

…die Betreuer einen Geheimraum haben? (Wenn nicht, warum nicht??)

…Goldie seit er gegen den 7-Wonders Poltergeist verloren hat das Buch: „Splendor für Dummies“ liest?

…in den kleinen Flaschen im Dienstagabendspiel Eistee war, damit die Betreuer unbemerkt Eistee trinken können?

…Mumien unter dem Keller liegen?

…sich ein Werwolf unter den Teilnehmern versteckt?

…Alois beim Verlieren verrückt wird?

…Daniel Düsentrieb REWE erfunden hat?

…Efecan gestern ein Kuscheltier von seiner Cousine geliehen hat?

…Bennet das letzte Puzzleteil genommen hat, um den Finderlohn davon zu bekommen?

…Team Tick, Trick & Track knapp vor dem Team Donald gewonnen hat, weil die Betreuer schneller Informationen rausgerückt hat?

…Beim Gold umgraben heimlich Fotos gemacht wurden?

…Uri die ganze Nacht Clash Royal geuzockt hat um Königslevel 8 zu erreichen?

…Chrissi die beiden besten Brettspiele nicht im Schürenberg hat?

…Kevin in der Küche hilft um Dickmanns zu klauen?

…Mohammed geheime Vorräte an Süßigkeiten im Mülleimer hat?

…Aliens den Kran in den Burghof gebeamt haben? Andrius die Nordwalder Partie studiert?

…Wegen zu häufigen Drückens schon drei Uhren kaputt sind? :(

…Holger nur aus liebe zu Yves Helferein ist?

…Goldi alle Brackeler zwingt für ihn zu stimmen?

…Goldi der einzige aktive Schachspieler der Teamer ist?

…das Gerücht über mir nicht wahr ist?

…Alle Betreuer schon tot sind? -> Anmerkung der Redaktion: „Einer von uns lebt noch!“

…Insa eine Zauberhexe ist, die Zauberbücher in ihrem Zimmer versteckt?

…Ein Geist jede Nacht auf dem Klavier spielt?

…Alle Uhren der Burg eine Stunde nachgehen?

…Insa älter als Clara ist?

Frederiks Weisheit des Tages:

Warum stecken Sträuße den Kopf in den Boden?

Um der Umwelt nicht beim „sterben“ zuzusehen.

Küchendienst

Mittagessen	Abendessen	Frühstück
D01, D21	D03, D14	D04, D25
Annalena Bone, Daniela Claussen, Emma Borriss, Helena Neumann, Ida Wehling, Jonas Meis, Lucas Hesse, Joris Minneken	Alexander Limbourg, Josha Kott, Sascha Alexander Buchmüller, Qixiang Zhao, Ramin Nashir, David Siegler, Johannes Klopsch	Amelia Noack, Letizia Marilena Weiner, Tayla Tok, Tuana Tok, Nelson Strehse, Philipp Kruse, Jona Kaets
Marcel	Julian	Chrissi

Tagesplan

08:45 Taschengeldausgabe

09:00 Clash Royal Turnier
(Treffen vor dem Berghof)

10:30 Schlag das Team

12:00 Mittagessen

13:00 5. Runde

15:30 Spiele (Schürenberg & Burghof)

15:30 Fußball

16:00 Improtheater

17:30 Partnerbörse fürs Tandem

17:45 Abendessen

19:00 Tandemturnier

07:15 Frühjoggen

07:30 Wecken

08:00 Frühstück



Als Google 2013 für fünf Minuten ausfiel, verringerte sich der weltweite Internet-Traffic um 40 Prozent.