Donnerstag

04.08.

lustiges Tagesblatt

WWB EDITION



Held des Tages

Sasha! Im entscheidenen Spiel konnte Sasha die Teamer schlagen und damit das Schlag das Team für die Teilnehmer entscheiden! Chapeau!



Die größten Wies'n Gaudis

Heute Mittag verlassen wir die sicheren Burgmauern und ziehen vom Bergsporn herab in das wunderschöne Almtal.

Auf der idyllischen Wiese am Almtal gibt es eine Menge zu erkunden. Damit ihr die Zeit auf der Wiese optimal nutzen könnt, geben euch unsere Teamer ihre persönlichen Geheimtipps mit:

Boris: Endlich mal Fußball mit Leuten, die sonst nicht mit zum Fußballplatz kommen

Holgers: Unbedingt den eigenen Trinkbecher beschriften, damit man ihn wiederfindet.

Marcels: Die großen Werwolfrunden mit der Burg im Hintergrund haben eine ganz besondere Atmosphäre

Maschas: Improtheater 2.0 - nachdem die erste Outdoor-Version so gut ankam, steht die Wiederholung vor der Tür

Alia: An den Tischen oben gibt es die spannendsten Spielerunden - insbesondere mit Soviet Kitchen

Goldi: Das große Outdoorschachbrett ist ein echtes Highlight!

Fabi: Würstchen.

Yves: Genießt die Sonne! Einfach mal entspannen auf der Wiese und der Tag ist perfekt

Ayleen: Was ich bei meinem ersten Jahr gelernt habe: Wechselsachen einpacken, falls es mal „regnet“.

Chrissi: Das Essen reicht für jeden!

Kevin: Völkerball

Julian: Das Flussbett lädt zu Erkundungen und Entdeckungen ein - doch Vorsicht vor dem reißenden Strom!

Julia: Es gibt Jahre, da kommt ein Eismann und man kann sich eine Kugel kaufen! Es gibt keine Garantie, aber ich werde vorbereitet sein.

Schlag das Team

Hallo und herzlich willkommen zu Schlag das Team™! In der aktuellsten Ausgabe durften wie gewohnt die Teilnehmer gegen die Betreuer antreten, um ein für alle mal zu beweisen, wer wirklich das bessere Team ist. Gut 50 Teilnehmer kamen zusammen, um ihre Ehre zu verteidigen.



In insgesamt sieben verschiedensten Spielen traten die beiden Teams gegeneinander an. Angefangen wurde mit einem Spiel, in welchem das Durchhaltevermögen auf die Probe gestellt wurde. Je drei Teilnehmer und drei Teamer mussten sich im Tischtennisball hochhalten, auf einem Bein stehen, und im Squat halten messen. Nach kurzer Zeit hatten die Teilnehmer diese Runde bereits für sich entschieden.

Beim zweiten Spiel wurde das Allgemeinwissen der Spieler getestet. Es mussten alle bisherigen Helden des Tages aus den Zeitungen aufgezählt werden, was auch problemlos funktioniert hat. Danach jedoch wurde es knifflig, denn es war die Frage nach den bisherigen Schachweltmeistern. Etwa ein Drittel wurde genannt, doch dann gingen den Teilnehmern die Ideen aus und die Teamer konnten die Runde für sich entscheiden.

Danach ging es an eine besondere Art der Trickshots: Die Aufgabe war, in ein Vier-Gewinnt-Spiel, bestehend aus 42 Bechern, mit Tischtennisbällen zu werfen und dadurch eine Viererreihe zu erstellen. Das stellte sich sehr schnell als sehr schwierig heraus, und die Aufgabe wurde etwas vereinfacht:

Es zählte am Ende nur noch, wer insgesamt mehr Bälle in die Becher befördern konnte. Nach einem erbitterten Hin und Her gingen dann die Teamer erfolgreich aus dem Spiel hervor.

Beim vierten Spiel musste ganz genau hingehört werden: Es mussten Songs so schnell wie möglich erkannt werden, doch um das ganze etwas schwieriger zu

Lustig: Vampire müssten eigentlich auch in der Nacht verbrennen, weil der Mond die Sonne reflektiert.

gestalten, wurden diese rückwärts abgespielt. Bei manchen war das kein Problem, unter anderem wurde der Song "Heatwaves" in Sekundenschnelle von den Teilnehmern erkannt, bei anderen hat es allerdings schon länger gedauert. Und manchmal ging der Tipp auch komplett daneben, aber wenn Lieder rückwärts gespielt werden kann man auch schon einmal "Running up that Hill" von Kate Bush mit "Baby one more Time" von Britney Spears vertauschen. Letzten Endes konnten die Teilnehmer die Runde für sich entscheiden.

Fürs fünfte Spiel kam wieder etwas Bewegung in die Spieler: Zeit für Stopptanz! Nachdem zu Songs wie YMCA, Macarena und Gangnam Style getanzt wurde, konnten am Ende die Betreuer über die Teilnehmer triumphieren.

Beim sechsten Spiel mussten die Augen besonders angestrengt werden. Es wurden verpixelte Bilder gezeigt, die nach und nach entpixelt wurden. Sobald man erkennen konnte, welche Person dort gezeigt wurde, musste man schnell buzzern und seine Antwort nennen; von realen Personen wie Olaf Scholz zu fiktiven Charakteren wie Perry das Schnabeltier war alles dabei, und am Ende ging der Punkt an die Teilnehmer.



Damit war fast Gleichstand zwischen den beiden Teams, und das letzte Spiel war alles entscheidend. Es wurde ganz klassisch Reise nach Jerusalem gespielt, insgesamt fünf Teilnehmer gegen fünf Teamer. Bis zum Ende war es sehr ausgeglichen, und es musste in einem Zweierfinale der endgültige Sieger entschieden werden. Die Anspannung war im Raum förmlich zu spüren, und nach schier endlosen Sekunden hielt die Musik ein letztes Mal an - und der letzte Stuhl wurde von einem Teilnehmer besetzt. Damit entschieden die Teilnehmer die letzte Runde und somit das gesamte Spiel für sich; was für ein spektakuläres Ende! Herzlichen Glückwunsch an die Teilnehmer und danke fürs Zusehen! Wir bedanken uns bei allen Anwesenden und freuen uns, wenn es nächstes Mal an eine spannende Runde Schlag das Team™ geht. Bis bald!

Wirklich unnützes Wissen: Haie pinkeln durch ihre Haut.

Improtheater

Ein Mond aus Käse? Oder werden jetzt auf einmal Bomben im Fahrstuhl verschluckt? Diese und mehr Geschichten wurden gestern beim Improtheater präsentiert. Die kreativen Schauspieler konnten, dank Mascha, ihrer Fantasie freien lauf lassen! Viele lustige und spanende Ideen wurden im Park umgesetzt und vielleicht wurde sogar die ein oder andere Hochzeit durchgeführt. Im Spiel wurde vermutlich auch, gehandelt und stimmt es, dass Ayleen mit Tuana über Jungs lästert? Wer weiß. Wer weiß? Aber was wir wissen ist, dass das Improtheater super viel Spaß gemacht hat!

Und ehrlich gesagt hoffen wir gerade, dass Alia & Marcel möglichst viele Bilder auf die Seite drucken, da halt sonst nichts spannendes passiert ist: Niemand hat sich verletzt, Niemandem war etwas peinlich, wir wären nur alle fast vor Lachen gestorben!

Bericht von Clara & Jerome

Taler für das füllen der Zeitung:

Alois R., Alexander C., Tom W., Anton D., Benno T,. Tanyel S., Ida W., Moritz H., Henning D., Johannes K., Benjamin B., Antoine B., Jelte K., Frederik H., Insa K., Malin K., Anna D.,



Clash Royal Turnier

Gestern haben sich 31 Teilnehmer und zwei Betreuer um 9 im Foyer zum Clash Royale Turnier getroffen. Direkt am Anfang kristallisierte sich direkt ein guter Spieler heraus: Socke alias Jona B. Innerhalb der ersten Minuten konnte er mit seinem Elixiergolem-Deck viele Siege einfahren. Jedoch holten die Anderen nach und nach auf und auch Jona musste Punkte abgeben. Am Ende hat es für ihn jedoch gereicht und Jona hatte die Nase mit 18 Siegen vorn. Zweiter wurde xy alias Alois (Golem) mit 17 Siegen vor dem Betreuer Boris (Hogcycle), der auch 17 Siege hatte. Interessanter Weise hat auch das erfahrungsgemäß schlechte Internet das Turnier ohne Probleme überstanden.

Bericht von Alois Römer



Name	Benutzername	Siege
1. Jona B.	Socke	18
2. Alois	xy	17
3. Boris (B)	Boris	17
4. Samuel T.	Vodkameister	14
5. Boris S.	Mr.Royale	12
6. Felix K.	FelixCR	12
7. Johann	Jonsen	11
8. Uri	Technodon	11
9. Jona K.	Go	11
10. Nelson	Nelson	11
11. Mark	xXFightXx	11
12. Alex C.	Archaron	11
13. Jonas	Kürbistumor	11
14. Goldi (B)	Zuppi	10
15. Andrius	Andrius 9	9
16. Ramin	LordHabunana	9
17. Semih	Catchdrago	9
18. Tom W.	TW08	9
19. Jiashu	LOL	9
20. Johannes	Sevi123	8
21. Daniel B.	Scherz Kex	8
22. Efecan	catch the minat	7
23. Moussa	Clash King F2p	7
24.	Magik	7
25. Benjamin	Bxnni2.0	5
26. Marian	König Harissen	4
27. Ingmar	Mohrus	4
28. Muhammad	Mo<3 Geier	4
29. Philipp K.	philipp.k	3
30. Daniel S.	Daniel0408	3
31. Justus	King Royale	3
32. Simon K.	SimonMilbeFuss	1
33.	AB08	0

Die Durchschnittsperson braucht ca. 7 Minuten um einzuschlafen.

Tandemturnier

Rangliste: Stand nach der 9. Runde				
Rang	Teilnehmer	Verein/Ort	Punkte	Buchh
1.	Gönn Springer	Ramin N + Nelson S	8.5	47.5
2.	Demokratie	Boris V + Edgar	7.0	50.0
3.	4=40	Johann K + Benjamin B	7.0	49.5
4.	Sara,Lara und Tamara	Samuel + Jona	6.0	54.5
5.	Mating Attack	Mathias + Ingmar	6.0	46.5
6.	Dr. Sommer	Fabi + Marcel	6.0	42.0
7.	Layla	Alois + Boris	5.5	51.5
8.	Brocken	Zeno + Johannes	5.0	50.5
9.	Die Renner	Efecan + Semih	5.0	44.5
10.	Splendor	Bennet + Manuel	5.0	42.0
11.	Tactic-Strategie	Maximilian H + Anwar T	5.0	41.5
12.	roher Stock	Felix K + SImon F.	5.0	41.0
12.	Die fliegenden Holländer	Joris + Annika	5.0	41.0
14.	Tandemkönige	Alex + Nick	5.0	41.0
15.	Üffes seriöser Fanclub	Mark K + Anna D	5.0	40.0
16.	Debil	Daniel S + Daniel B	5.0	35.5
17.	Dang Khoar	Andrius + Uri	4.5	39.0
18.	Alex	Alex L + Alex K	4.0	46.0
19.	50%	Jonas M + Lucas H	4.0	43.5
20.	HE HE HE HA	Anton J + Muhammad	4.0	40.5
21.	Clash Royal im Turniersaal	Marian + Constantin	4.0	40.0
22.	Katalanische Mauereidechsen	Birk + Johannes	4.0	35.5
23.	Die Bademeister	Kevin + Yves	4.0	32.0
23.	Die Knackis	Goldi + Justus	4.0	32.0
25.	Wir grüßen Alois	Tom W + Antoine	3.5	41.0
26.	Fußknechte	Dang + Felix	3.0	36.5
27.	Dumm und Dümmer	Emma B + Tuana Tok	3.0	29.0
28.	Ninjas	Talya + Leticia	2.0	30.5
29.	Welchen Namen?	Clara + Malin	1.0	30.5
30.	Tandemmutanten	Tanyel + Josha	1.0	30.5
31.	Blayt	Sascha + Jerome	0.0	29.5
32.	Konstantin und Jiashu	Jiashu + Konstantin Z	0.0	26.5

Tandemturnier

Turnierleitung









Rätsel des Tages

Logelei: Findet von jedem Spieler seine DWZ, seine Lieblingseröffnung und seine liebste Schachvariante heraus.

1. Marcus spielt die Fritz-Variante
2. Der Tandemfan spielt nicht das Damengambit
3. Marcus ist besser als Robin
4. Der beste Spieler mag Tandem
5. Ida ist nicht die schlechteste
6. Wer sizilianisch spielt oder 900 hat spielt kein Tandem
7. Der schwächste Spieler spielt das Damengambit
8. Chess960 wird am liebsten von dem zweitstärksten Spieler gespielt.

Jeder hat genau eine Antwort in jeder Kategorie und es gibt keine Doppelungen.

	Lieblingseröffnung			DWZ			Liebste Schachvariante		
	Sizilianisch	Damen-gambit	Fritz-Variante	1800	1400	900	Chess 960	Tandem	Racing Kings
Marcus									
Ida									
Robin									

Ein Faultier braucht 2 Wochen um sein Essen zu verdauen.

Rätselecke

Lösung des vorherigen Tages:

1... Lb5 {bringt Weiß in Zugzwang}

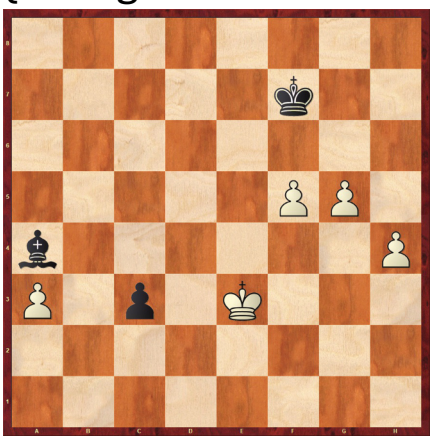

2. h5 Kg8

3. f6 Kf7

(3. g6 Kg7)

(3. h6 Kh7)

(3. a4 La6)

Egal was Weßt macht, der Schwarze Bauer geht durch!

0-1

Aufgabe des Tages

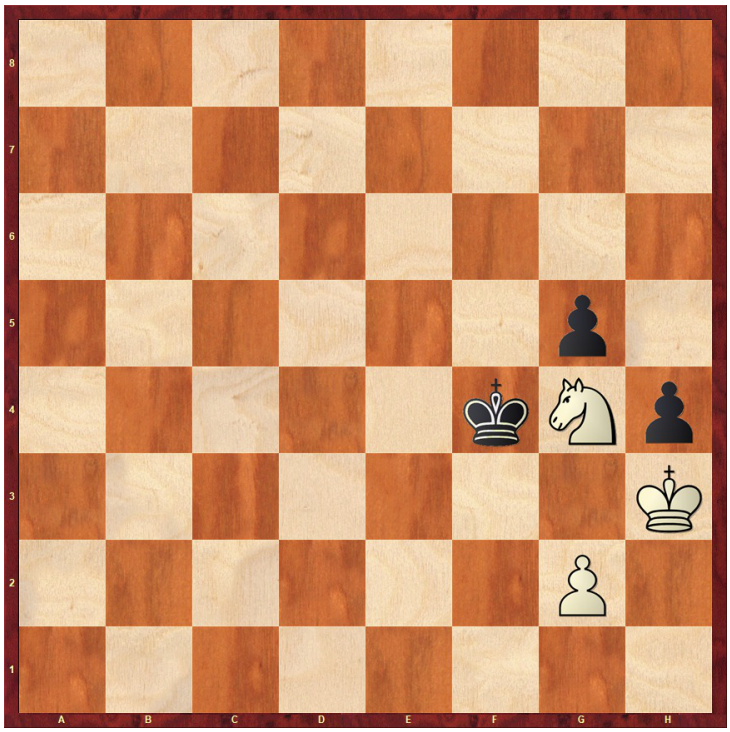

Weiß am Zug

Sudoku des Tages

				5	7			
			3				5	6
8				6	2			
	2						7	8
	7			1			9	
5	4						3	
			6	3				2
6	8				4			
			1	9				

Ankündigung Coronatestung:

Auch bei der zweiten Testung waren alle Teilnehmer und Betreuer erneut negativ.



Wir freuen uns sehr, dass wir die Meisterschaft bisher ohne Corona überstehen konnten.

In einem Jahr verletzen sich mehr Menschen an Getränkeautomaten als durch Haiangriffe.

Grüße und Gerüchte

Grüße von der Burg…

…Daniel grüßt seine Daisy. Du riechst nach Gänseblume <3

…D18 grüßt und bedankt sich untertänigst bei D11 für das Regeln des Küchendiensts.

…Ich grüße Alois

…Ich grüße Alois auch.

…Marcel grüßt Mama und Papa

…Sofi grüßt alle Teilnehmer

…Mascha grüßt ihre Schwester

…Üffes grüßt seinen Fanclub

…Yves grüßt Gregor

…Yves grüßt alle ehemaligen Teilnehmer, die immernoch die Zeitung lesen

…Marcel grüßt Tim

…Mascha grüßt ihren Bären

…Donald grüßt Daisy

…Das linke Kissen grüßt das Rechte

…Alia grüßt ihre Forrest-Gruppe

…Die Betreuer grüßen die Kinder Pinguine. Wir vermissen euch!

Grüße von Zuhause…

…Tausend Dank an die Redakteure, die angeblich bis 4 Uhr an der Zeitung arbeiten. (Ich glaube das) Ihr seid der Hammer! (*Anmerkung der Redaktion: Vielen Dank! Und ja, es ist bisher immer mindestens 4 geworden ;)*)

…Charlie grüßt seine Lieblingsbetreuerin <3

…Lieber Alex, lieber Felix, Isabella und ich vermissen euch ganz toll! Es ist viel zu ruhig zu Hause. Wir wünschen Euch weiterhin viel viel Spaß und zählen die Tage bis ihr wieder da seid! Mamochka & Belochka

…Lieber Philip, wir vermissen dich alle sehr. Ich soll dich von der ganzen Familie grüßen.

Deine Schwester Luisa

…Hallo Felix, hallo Justus

jetzt habt Ihr schon die Hälfte der Freizeit auf der Wewelsburg hinter Euch gebracht. Bestimmt habt immer noch viel Spaß . Am Sonntag, wenn wir uns in Dortmund sehen, werdet Ihr viel erzählen können.

Bis dahin alles Liebe

Oma und Opa

…Lieber Simon,

viele Grüße aus Hiddinghausen. Hab viel Spaß.

Opa und Oma.

…Viele Grüße auch von Jonathan. Er liest gerade Micky Maus : eine handfeste Erfindung.

…Grüße an das Team Tick, Trick und Track aus dem Zimmer D02

…Clara, ich habe mit Freude Deinen kommentierenden Bericht gelesen! Viele Grüße aus Bonn

…Hallo Insa und Clara, liebe Grüße vom Team Ydun, Team Nueva und vor allem natürlich von Luna und Amber

…Fabians Eltern grüßen Fabian und Marcel. Habt ne schöne Zeit

…Julius grüsst Ron

…Julius grüsst seinen Bruder und freut sich schon darauf, ihm 4000 Fotos zu zeigen.

…Grüße an alle, die sich gegrüßt fühlen wollen.

…Gregor grüßt auch Steffi. Ob sie dies überhaupt liest?

Mal schauen, ob ihr in der Redaktion nur blöd CopyPaste macht oder euch den Text auch durchlest. Dies bitte unter Gerüchte drucken:

Stimmt es, dass es bei der Hitze auf der Wewelsburg nach Brathähnchen riecht?

…Amatia grüßt Meli :-D

…Hallo Ida und hallo Annalena, habt noch eine schöne Zeit. LG aus Raesfeld von Lana, Rainer und Ines

…Unser liebster Holgi, nur noch 3 Mal schlafen und Du kannst schon zu Hause aufs Töpfchen! Dann erledigen

Um verärgert zu schauen, braucht es 42 Gesichtsmuskeln, um zu lächeln nur 17.

auch Mami und Papi den Küchendienst für Dich! Deine M&P. P.S: hast Du die Dusche schon benutzt?

Gerüchte

Stimmt es, dass…

…Fabian sich bei den jüngeren Teilnehmern einschleimt damit er als bester Betreuer gewählt zu wird?

…Zeno keine Chance gegen Samuel hatte?

…die Anzahl der Grammatik und Rechtschreibfehler in der Zeitung exponentiell steigt?

…die Teilnehmer bei Schlag das Team nur gewonnen haben, weil Alia den Kampf um die beste Betreuerin gewinnen will *(Anmerkung der Redaktion: Wäre schön wenn es so wäre, aber die Teamer waren einfach schlecht!)*

…Goldi am Bau der Wewelsburg beteiligt war?

…Marcel der schlechteste bei Schlag das Team war?

…Ingmar mit jedem Schieben will?

…Bennet die Zeitung zuspammt? *(Anmerkung der Redaktion: Wir freuen uns über jede Einreichung!)*

…es bei der Hitze auf der Wewelsburg nach Brathähnchen riecht?

…Mark einen schlechten Geschmack hat?

…Üffes gerne trödelt?

…Ayleen extra lange wach bleibt?

…Holger zu unkreativ für ein Gerücht ist?

…Mark sich über seinen lang ersehnten Button freut?

…die Brackeler eine Vorliebe für tierische Laute während den Runden haben?

…Üffes hinter ihrem Fanclub gelandet sind?

…Fabian noch keine Flasche Wasser verkauft hat, ohne dabei den Teilnehmern auf den Senkel zu gehen?

…Marcel & Ayleen in der Oberstufe gespickt haben?

…Jona das Halloweengambit spielen wird?

…Mohammed & Clara permanent einen Grund zum streiten suchen?

…So viele Taler fehlen, weil die Panzerknacker sie geklaut haben?

…Dagobert Duck Daniel Düsentrieb eine Millionen Taler schuldet, da dieser den Motor der Drohne zum retten des Glückskreuzers repariert hat?

…Goldi mit Schach aufhört, um Splendorprofi zu werden?

…Die Steine aus denen die Burg gebaut wurde vom Mars stammen?

…Fabian 3 halbvolle Flaschen Wasser hat?

…Marcel nach Schlag das Team eindeutig nicht mehr bester Betreuer werden kann?

…Stilles Wasser beliebter ist, als Sprudel?

Nonogramm

			2			2		2		2	
		2	2		2	2	2	2		2	
	1	2	3	10	3	3	3	3	10	3	2
1 1											
3 3											
3 3											
1 1											
3 4											
3 4											
1 1											
10											
9											
7											

Frederiks Weisheit des Tages:

Warum landen Katzen meitens auf ihren Pfoten?

Wegen Anti-Gravity-Schuhen, die unter dem Fell versteckt sind

Küchendienst

Mittagessen	Abendessen	Frühstück
D08, D13	D06, D24	D02, D27, D23
Moussa Ait Khouya, Felix Kommessin, Justus Kommessin, Daniel Stoll, Ben Beckmann, Alexander Claussen, Anton Dominik, Jonathan Brosch	Clara Meurs, Insa Kahlen, Charlotte Fischermann, Malin Kühne, Philip Ascher, Manuel Sander, Anwar Tibi, Daniel Bitter	Alexander Rogner, Max Gebauer, Nick Libert, Henning Draxler, Johannes Theisen, Zeno Pfaar, Mark Krenzel, Constantin Schmidt, Edgar Zhuikov, Samuel Kuberczyk
Boris	Kevin	Goldi & Julian

Tagesplan

08:45 Taschengeldausgabe

09:00 6. Runde

11:00 Wandern

12:00 Grillen & Spiel & Spaß auf der Wiese

17:45 Abendessen

19:00 Donnerstagabendspiel
(Treffen im Turniersaal)

07:30 Wecken

08:00 Frühstück

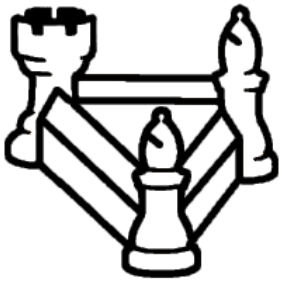



Talervergabe:

Alle, die beim Basteln & Ballontiere modellieren waren, kommen heute bitte im laufe des Tages & vor dem Donnerstagabendspiel zu Alia oder Julia ihre Taler ab!

In Russland darf man nicht positiv über Homosexualität zu Jugendlichen sprechen.