Freitag

05.08.

Lustiges Tagesblatt

WWB EDITION



HELDINNEN DES TAGES: CLARA UND INSA

Heldinnen des Tages

Insa & Clara haben heute beim Grillen ihre akrobatischen Fähigkeiten unter Beweis gestellt und zu ihrer beeindruckenden Performance auch noch unsere Teamer angelernt. Eindeutig unsere Heldinnen des Tages!



Ankündigungen

Nachtspiel

Ab Ü12

Auch am letzten Abend gibt es nochmal eine sehr coole Aktion, das Nachtspiel! Im Laufe des Tages dürfen die u14er und die u16er Teams bilden, die dann abends gegeneinander antreten. Die Listen für die Teams hängen vor dem Betreuerzimmer aus! Es geht um 21.15 Uhr zum Spielen nach draußen (Treffpunkt ist im Burghof - Vergesst nicht euch vorher abzumelden!). Jedes Team hat eine kleine Basis, die es verteidigen muss, während sie gleichzeitig versuchen die anderen Teams auszurauben. Es wird geschlichen, gestohlen und gefeiert! - (Also nur wenn ihr gewinnt, natürlich)

Rebel Rush

13 Planeten im Umkreis der Wewelsburg warten darauf, von tapferen Rebellen befreit zu werden. Ein schnelles und taktisches Großgruppen-Outdoorgame. Schließ auch du dich dem Abenteuer an. Wir treffen uns dazu um 9:30 Uhr im Burghof! Vergesst nicht euch abzumelden.



Gruppenfoto 2022

Es gibt eine unbewohnte Insel in auf den Bahamas, die komplett mit schwimmenden Schweinen besiedelt ist

Grillen

"36 Grad und es wird noch heißer" - nun ja, es waren immerhin statt 36° "nur" 32°, aber es war trotzdem ordentliches Schwitzwetter angesagt. Und was macht man bei so einem Wetter? Richtig, Grillen gehen! Wichtig dafür: Viel Wasser und viel Sonnencreme, dann ist man gut ausgestattet.

Bei solch vorzüglichem Essen rückt die Hitze aber schon beinahe in den Hintergrund. Über 100 leckere Würstchen wurden von den Grillmeistern zubereitet, und zusammen mit einem Becher Wasser konnte ein Mittagessen der ganz besonderen Art gegessen werden.



Danach gab es verschiedenste Möglichkeiten sich auf der Wiese und zu beschäftigen. Es wurde natürlich ganz klassisch Werwolf in einer großen Runde gespielt und da am Vortag das Improtheater so gut ankam, gab es beim Grillen direkt noch einmal die Möglichkeit für alle ihre Spontanität und ihr Schauspieltalent auf die Probe zu stellen. Natürlich wurde wieder Fußball gespielt. Spontan gab es auch etwas Volleyball und das Halbfinale vom Nicht-Schach-Turnier mit viel Leitergolf, und einigen Runden Gartenschach mit dem XXL-Schachfigurenset. Zwischendurch entstand ein kleiner Wettkampf im Durchhaltevermögen bei Planks - bei manchen Teilnehmern kann man nun wirklich davon ausgehen, dass sie Bauchmuskeln aus Stahl besitzen. Was für ein Ereignis!

Es wurden auch einige akrobatische Meisterleistungen zur Schau gestellt, manches davon sah aus, als ob es anatomisch unmöglich sein sollte. Ein Hoch auf die Mobilität des Körpers!

Nach dem traditionellen Gruppenfoto vor der Burg gab es wie so oft eine Wasserschlacht, das war bei dem Temperaturen quasi ein Geschenk. Keiner von den Beteiligten ist ansatzweise trocken geblieben, und nach dieser willkommenen Erfrischung ging es wieder zurück zur Burg.



Australien hat über 10.000 Strände. Du kannst jeden Tag für die nächsten 27 Jahre einen neuen Strand besuchen.

Donnerstagabendspiel

Heute kam es endlich zum heißersehnten Grund, der aufklärt wieso die ganzen Taler, die Woche über gesammelt wurden. Nachdem die Panzerknacker zum zweiten Mal in dieser Woche versuchten den Geldspeicher ausraubten und diesmal zum Glück, dank der Drohne von Daniel Düsentrieb, daran gehindert wurden, konnte das Geld ausfindig gemacht werden. Jedoch waren die Goldreserven in Form von Perlen in Büren verteilt. Diese Orte galt es erstmal zu ersteigern. Hierbei bedurfte es einer Menge Taktik und Strategie, da die Durchsuchungsrechte direkt zweimal versteigert wurden. Neben den Orten gab es noch (mehr oder weniger) Hilfreiche Gadgets, sowie 4 Betreuer die beim suchen helfen zu ersteigern.



Nach der ereignisreichen Ersteigerung, kam die nicht minder ereignisreiche Suchphase. Hierbei störten sich die Sucher weder am Regen noch an der einbrechenden Dunkelheit. Am Ende stand der eindeutige Sieg von Team „Donald“ mit 24 Goldpopeln fest. Hierbei ist vorallem die Leistung von Mastermind Helferlein lobend zu erwähnen, dem beim bieten öfters mal ein Licht aufgefangen ist und die richtigen Orte ersteigert wurden.

Den zweiten Platz konnte sich Team „Helferlein“ mit 17 Goldpopeln sichern. Die darauffolgenden Plätze waren knapp erkämpft. Auf dem dritten Platz landete Team „Dagobert“. Den vierten Platz ergatterte Team „Panzerknacker“, direkt vor Team „Daniel Düsentrieb“. Auf dem Sechsten Platz landete Team „Gustav Gans“, gefolgt von „Tick, Trick & Track“ und Team „Daisy“.

Insgesammt wurden reichlich Goldpopel ergattert, der Spreicher wieder aufgefüllt und die erfolgreichen Sucher mit Süßigkeitenbergen belohnt!



Arbeitslose Fußballprofis werden bei der Bundesagentur für Arbeit als Künstler geführt.

Rätselecke

Lösung des vorherigen Tages:

1.Sh6 Ke3
2.Sf5+ Kf2
3.Sd4 g4+
4.Kh2 Kf1
5.Sf5 g3+
6.Sxg3+

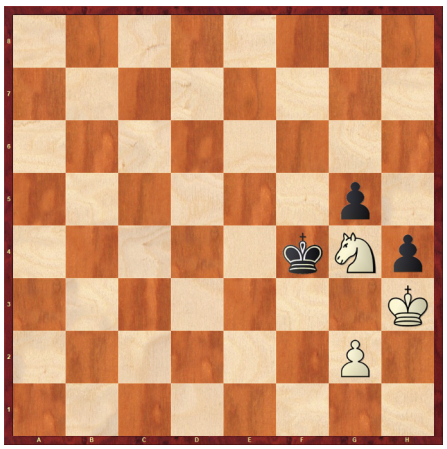

1-0

Niggemann

#Werbung
Vielen Dank nochmal von unserer Seite aus an den Schachversand Niggemann, die uns schon seit langem mit Spielmaterial versorgen.



Sudoku des Tages

4		7	5					
		9	8			5		
6			9	1			8	
8			3				9	
	7		6	2				
9			4			7	6	5
		6	1	9		3		
3			2		8	6	7	
	4		7	6	3			1

Kino Ankündigung

Kinofilm 1 für alle: Sonic the Hedgehog 2

Kinofilm ab ü14: Dr. Strange 2 - Doctor Strange in the Multiverse of Madness



Grüße und Gerüchte

Grüße von der Burg…

…Ich grüße Samuel

…Ich grüße Samuel nochmal

…Ich grüße Samuel nicht…

…Ich grüße Samuel auch

…Ich grüße Alois

…Ich grüße Alois nochmal

…Ich grüße auch Alois

…Ich grüße Alois nicht…

…Ich grüße meinen Lieblingsbrackler Alois auch noch

…Ich grüße Boris (beide)

…Ich grüße den einzig wahren Boris

…Ich grüße den anderen Boris

…Ich grüße Tom, Antoine, Efecan und den Rest der Bande, die alle Grüße über mir geschrieben haben

…Ich grüße Chicago.

…Ich grüße Molly

…Ich grüße Ingmar

…Ich grüße Tom und seinen Hund

…Ich grüße Benjamin

…Grüße gehen raus an alle die auch gerne mehr schlaf hätten

…Alia grüßt Marcel

…2007. 2015. 2022. Grüße auch an Charlie

…Julia grüßt Zimmer 206

…Julia grüßt Alia und Marcel

…Kevin grüßt Janot

…Kevin grüßt Team Donald und sagt: „der nächste Sieg wartet beim Nachtspiel auf euch!“

…Marcel grüßt Lukas S.

Grüße von Zuhause…

…Liebe Amelia, ich hoffe Du hast viel Spaß und ich hoffe dass Du bald zurückkommst. Ich wünsche Dir, dass Du ganz viel gewinnst und Glück hast. Deine Clara

…Ollah Ailema, hallo Amelia! Wie geht es Dir? Mir geht es gut. Ich hoffe Du hast viel Spaß. Deine Isabel Lebasi

…Едгард, ты молодец, что так активно и весело проводишь время! Дома так тихо без тебя) Мама и Амира

…An Arne: W1r k0mm3n m0r63n und h0l3n d3n 60ld5ch47z 4b. 4m b3573n p4ck57 du 41l35 6u7 31n. v13l3 6rüß3 v0n d1n4, d4n4 und d3m r357 d3r b4nd3

…Schöne Grüße an meine beiden Jungs! Lasst euch weiterhin die glutenfreien Dinkelbrote schmecken;) Gruß von Mama

…Hi Letizia! Livi wartet schon sehnsüchtig auf dich. Genieße mit Amelia die letzten beiden Tage. Es freut uns, dass es euch so gut gefällt.

…An dieser Stelle ein herzliches Dankeschön aus Gütersloh an die grandiosen Teamer, die mit viel Einfallsreichtum, Leidenschaft, Herzblut und wenig Schlaf diese Ferienfreizeit so unvergesslich machen.

…Insa und Clara, beim Improtheater sieht man Euch die Freude an! Macht weiter so am letzten Tag der Freizeit! Es grüßt Bonn (na gut, nicht ganz Bonn)

…Lieber Simon, liebe Charlotte, fast ist die Woche um. Ich hoffe, ihr habt Spaß und verhungert nicht. Martine und Uwe lassen euch ebenfalls grüßen. Ich freue mich auf euch! Mama

…Tolle Mülheim-Nord-Derbies gestern. Wünsche Euch Allen viel Spaß und einen schönen Abschlussabend. Grüße nach Entenhausen, Eure Ente Passente

…Lieber Holgi, wir wünschen Dir morgen viel Spaß beim Abschlussabend. Lass krachen und schlage noch einmal richtig über die Stränge. Aber nicht zu lange, 20:30 Uhr ist bitteschön Bettruhe. Und keine Cola trinken, sonst kannst Du wieder nicht einschlafen. Deine Ma&Ph

…Fabians Eltern grüßen Marcels Eltern :)

Füchse nutzen das Magnetfeld der Erde, um Entfernungen einschätzen zu können.

…Hallo mein Honigkind - sei tapfer - bald ist alles vorbei. Die Wohnung wird kalt ohne Deinen Spielecomputer. If you only think of yourself, you'll only destroy yourself. Kambei.

…Viele Grüße und meinen Lieblingswitz: Gehen zwei Zahnstocher durch denn Wald, kommt ein Igel vorbei. Da sagt der eine Zahnstocher zum Anderen:"Ich wusste, dass hier Busse verkehren!". So, jetzt müsst ihr lachen!!! Und, ihr Zwei, von wem sind die Grüße?

Gerüchte

Stimmt es, dass…

…Aliens sich unter den Teamern versteckt haben?

…Kevin extra beim Tandem verloren hat?

…Frühsitzen zu früh war?

…die Wewelsburg in einem Monat einstürzt?.

…noch niemand Kevins Mütze geklaut hat?

…der Poltergeist gegen den Chrissi spielt und noch nie gewonnen hat?

…Holger die Grüße an „Holgilein“ selbst schreibt?

…Fabian der beste Betreuer ist?

…Jerome mit Oliver Kahn und Boateng verwandt ist?

…Alois der beste Brackler ist?

…Efecan abichtlich Material einstellt, um seine Gegner zu testen?

…Efecan seine DWZ auf dem Basar gekauft hat?

…Clara und Mohammed beim Improtheater geheiratet haben?

…Goldi gestern nur ein BVB Trikot anhatte, um sich bei den Bracklern einzuschleimen?

…es immernoch Teilnehmer gibt, die die Betreuer siezen?

…Clara und Insa im Zirkus auftreten könnten?

…Steve im Betreuerzimmer rumkrabbelt?

…Holger Steve getötet hat *(Anmerkung Holger: Es war ein Unfall, ich wusste nicht dass es sich um Steve handelt…)*

…die Teilnehmer heute eine eigene Kunstgallerie im Betreuerzimmer hatten in der alle Kunstwerke des Malwettbewerbs ausgehängt wurden?

…Kevin hauptberuflich Besenbinder ist?

…Es eine unklare Beziehung zwischen Donald, Daisy & Daniel Düsentrieb gibt?

…Alle Ballontiere zusammen mehr als eine Tonne wiegen?

…Es beim Improtheater zu einem Unfall mit Farbe gekommen ist, weshalb Ayleen drei Stundenlang ihre Haarfarbe reparieren musste?

…Alois Mascha hat gewinnen lassen?

…Simon beim Tandem nur wegen Henning einen einzigen Kampf gewonnen hat?

…Im Norbertsloch (Treppe im Speisesaal) ein Portal versteckt ist?

…Fabi keine Ahnung von Werwolf hat?

…Goldi für alle Betreuer zu dünnen Kaffee brüht?

…fast alle Betreuer Milchschnittenvernichtungsmaschinen sind?

…Alia ein Hintergrundebild von Marcels Bauch hat?

…noch kein Betreuer seinen Button kaputt gemacht hat?

…selbst die U16er Spaß beim Goldpopeln hatten?

…mir keine Gerüchte mehr einfallen und ich daher nicht auf eine DIN A4 Seite komme?

…bei der Wasserschlacht keiner trocken geblieben ist?

Frederiks Weisheit des Tages:

Warum ist der Himmel schwarz in der Nacht?

Bei Nacht werden die Systeme runtergefahren und die Ufos werden schwarz.

Küchendienst

Mittagessen	Abendessen	Frühstück
D05, D26	D29, D16	D22, D15
Frederik Hesse, Johannes Hesse, Ron Batunskiy, Leon Potap, Jelte Kleine, Felix Limbourg, Matthias Heiligtal, Efecan Atar, Ingmar Mainka, Anton Jagodkin	Semih Akir Atar, Marian Heinke, Arne Laubiscj, Simon Fischermann, Birk Fischer, Jerome Kahn, Jiashu Xue, Konstantin Zaika	Egor Yusenko, Maximilian Houben, Jakob Cordier, Tanyel Scholing, Antoine Borghini, Tom Weeke, Ferdinand Schneider, Benno Turke
Yves	Marcel	Fabian

Tagesplan

09:00 Taschengeldausgabe

09:30 Rebel Rush

10:00 Einkaufen

12:00 Mittagessen

13:00 7. Runde

15:30 Spiele im Schürenberg

15:30 Fußball & Völkerball

16:00 Basteln

17:00 Finale Nicht-Schach-Turnier

17:45 Abendessen

19:00 Kino: Sonic the Hedgehog 2

21:00 Kino Ü12 - Doktor Strange 2

21:15 Nachtspiel ab Ü12

07:00 Frühwecken

08:00 **Frühstück**



Im Erdkern herrschen Temperaturen von bis zu 6000 Grad Celsius.