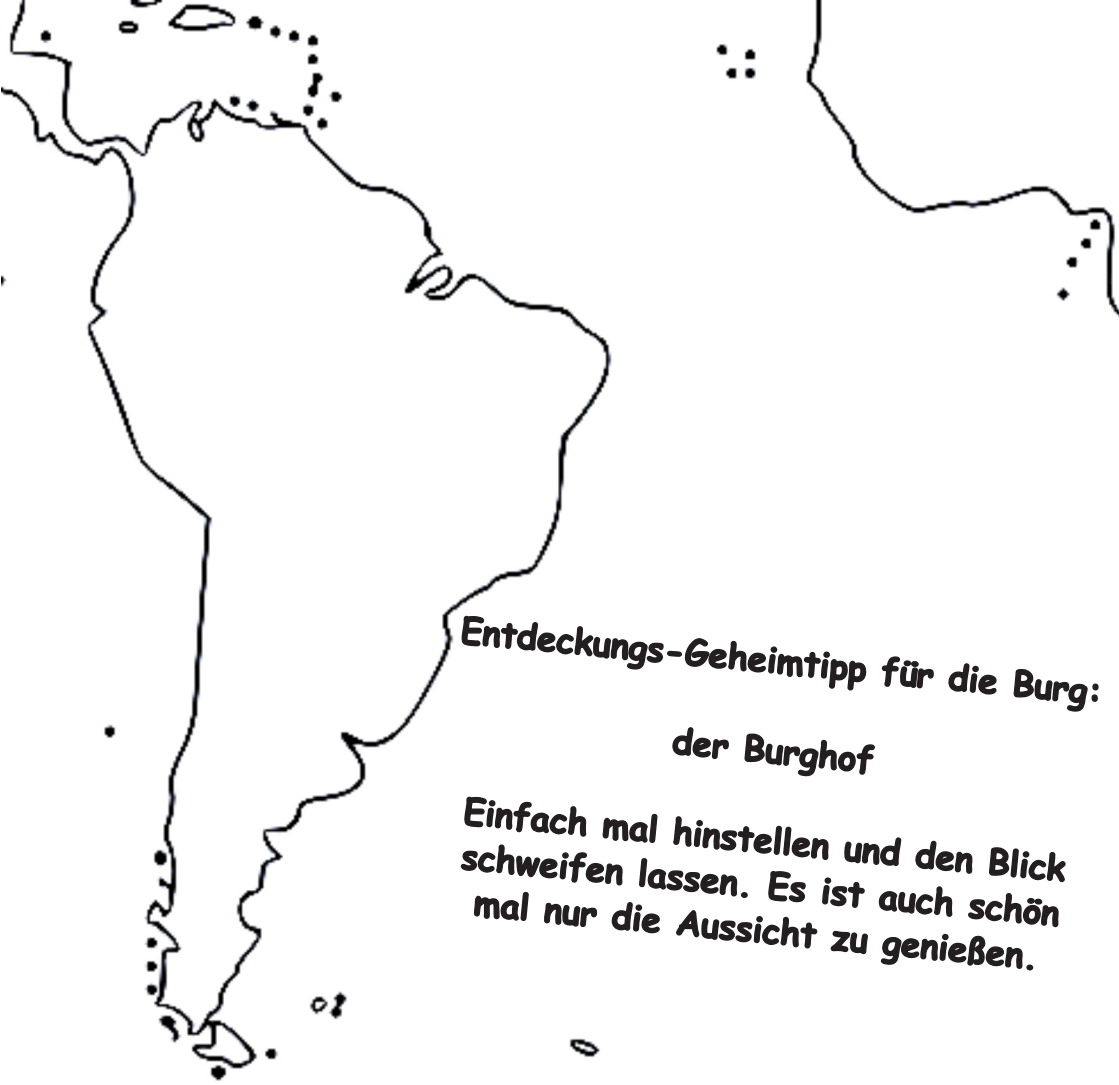

Entdeckungs-Geheimtipp für die Burg:

der Burghof

Einfach mal hinstellen und den Blick schweifen lassen. Es ist auch schön mal nur die Aussicht zu genießen.

Der Weltenbummler

Donnerstag, 21.08.2025

Infos & Ankündigungen

Küchendienste

Frühstück (gleich): **D25** mit Yves

Mittagessen: **D19** mit Mark

Abendessen: **D26** mit Fabian

Frühstück (morgen): **D27** mit Julian



Auktion: im Turniersaal ab 19:00

1. Platz: 2x3 Aktionspunkte + Transport: Alle Wege führen nach Rom + Aufgabe : Yves, das yoghurt-liebende Yak / 4 SP

2. Platz: 2x3 Aktionspunkte + Aufgabe : Globetrotter / 5 SP

3. Platz: 3x2 Aktionspunkte

4. Platz: 1x3 Aktionspunkte, 1x2 Aktionspunkte + Transport: Licht am Himmel

5. Platz: 2x2 Aktionspunkte + Transport: Ein Königreich für ein Lama + Aufgabe: Kleiner Globetrotter / 3 SP

6. Platz: 1x4 Aktionspunkte + Aufgabe: Möchtegern Globetrotter / 2 SP

7. Platz: 1x2 Aktionspunkte, 1x1 Aktionspunkt + Transport: Weltwunder Expedition

8. Platz: 1x2 Aktionspunkte, 1x1 Aktionspunkt

...und falls Du Dich mal wieder abmeldest, dann
frag doch nach der Karte falls Du Dich verläufst

Tandem-Turnier

Rang	Teamname	Punkte	Buchh	Rang	Teamname	Punkte	Buchh
1	Die Afrikaner	9.0	51.0	20	Teamname hier einfügen	5.0	37.0
2	Die Fortunen	7.0	54.0	21	Muskelkater	4.0	43.0
3	Die Sprachnachricht	7.0	52.0	22	Die zwei Springer	4.0	43.0
4	NiVi	6.0	52.0	23	Zweieinviertel Personen	4.0	42.0
5	Helium	6.0	50.0	24	MoMo	4.0	41.0
6	Derpy	6.0	49.0	25	Springer & Co.	4.0	39.0
7	Caknus Marlsen	6.0	44.5	25	D28-ohne-Kilian	4.0	39.0
8	Dumm und Dümmer	6.0	44.5	27	Bapsi	4.0	35.0
9	Dr. George	6.0	40.0	28	xx69TandemGHG69xx	4.0	34.0
10	6 7	6.0	39.0	29	Weltromaten	3.0	39.0
11	Komponistenschweine	5.0	50.0	30	Goldi/Delia	3.0	38.0
12	Beach&Sun	5.0	50.0	31	Mittelschwach im Schach	3.0	37.0
13	Sehr dynamisch	5.0	48.0	32	Kaknuss Marlsen	3.0	35.0
14	Herr Felix	5.0	46.0	33	Weiß ich nicht	3.0	31.0
15	Die Brackeler	5.0	45.0	34	Bananenschalenschäler	3.0	30.0
16	Fanta Exotic	5.0	44.0	35	Die drei ??	3.0	29.0
17	Tandembots	5.0	44.0	36	Verlierer	2.0	28.0
17	Die, die gewinnen werden	5.0	44.0	37	Giant Gyat 3000	1.0	29.0
19	Ingmars Therapiestunde	5.0	38.0	38	Artjom herzt Nathans Füße	0.0	12.0

Natürlich darf bei keiner Wewelsburg das Tandem-Turnier mittwochs abends fehlen! Auch gestern wurde wieder Material weitergegeben, Uhren laufen gelassen und im Weg stehende Figuren gegrapscht. Danke für eine rege Teilnahme, und Glückwunsch an Edgard und Vincent, die doch tatsächlich 9 aus 9 Runden für sich entscheiden konnten.



Selbsttest: Welcher Urlaub passt zu mir?

Auch ein guter Urlaub kann eine Art Abenteuer oder Expedition sein! Und wohin geht es für dich als nächstes? Beantworte einfach die Fragen für dich und zähl am Ende zusammen, von welchem Buchstaben du die meisten Antworten gewählt hast, um ein paar Inspirationen für dein nächstes Reiseziel zu erhalten.

1. Was ist dir im Urlaub am wichtigsten?

A) Abenteuer und neue Erfahrungen
B) Entspannung und Sonne
C) Kultur und gutes Essen

2. Dein perfekter Morgen beginnt mit …

A) einer Wanderung oder Aktivität
B) Ausschlafen und Frühstück am Strand
C) einem leckeren Getränk in einem Straßencafé

3. Welche Jahreszeit bevorzugst du für Urlaub?

A) Frühling oder Herbst
B) Sommer
C) Jede – Hauptsache Stadtflair

4. In deinem Koffer darf auf keinen Fall fehlen:

A) Wanderschuhe & Multitool
B) Badesachen & Sonnencreme
C) Reiseführer & Kamera

5. Was bestellst du am ehesten im Restaurant?

A) Etwas Lokales, das ich noch nie probiert habe
B) Frischen Fisch oder Salat
C) Regionale Spezialitäten

Das Wasser im Atlantik ist salziger als das im Pazifik

6. Dein Traum-Foto zeigt dich …

A) auf einem Berggipfel oder bei einer Aktivität
B) in einer Hängematte mit Sonnenuntergang
C) vor einer berühmten Sehenswürdigkeit

7. Bei Regen im Urlaub …

A) Egal, es gibt immer was zu tun!
B) Schade – dann gibt's Wellness
C) Perfekt für Museumsbesuche

8. Dein Reisetempo ist eher …

A) Schnell – ich will viel sehen und machen
B) Gemütlich – bloß kein Stress
C) Ausgewogen – Kultur, Essen, Spazieren

9. Dein Lieblingssouvenir ist …

A) Eine coole Story oder ein Selfie in Action
B) Muscheln und eine leichte Bräune
C) Kunsthandwerk oder lokale Snacks

10. Wenn Geld keine Rolle spielen würde, würdest du …

A) Auf Weltreise mit sportlichen Aktivitäten
B) In einem Luxus-Strandresort entspannen
C) Eine kulinarische Rundreise durch Städte machen

Auswertung

- **Am meisten A → Abenteuerurlaub**

Du liebst Action, Natur und neue Herausforderungen. Dein Traumziel: Norwegische Fjorde, Neuseeland, Patagonien.

- **Am meisten B → Strand- und Wellnessurlaub** 

Du suchst Entspannung und Sonne pur. Dein Traumziel: Malediven, Griechenland, Bali.

- **Am meisten C → Städtetrip & Kulturreise** 

Du genießt Kunst, Architektur und Kulinarik. Dein Traumziel: Rom, Paris, Barcelona.

Goldis Schachknobeleien

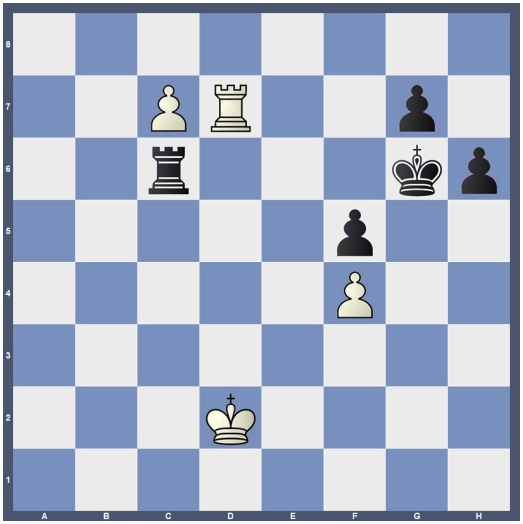

Schwarz hat Tc6 gezogen und bietet Remis an, Weiß nimmt an. War das richtig?

Die Partie ging an dieser Stelle weiter mit 1. Ra2 Kg5 2. Rg2+ Kxf5 3. Rf2+ Ke6 4. Ke4 Rh4+ 5. Kf3 Ra4 (Hat eine der Parteien bei dieser Sequenz etwas übersehen?) 1/2-1/2

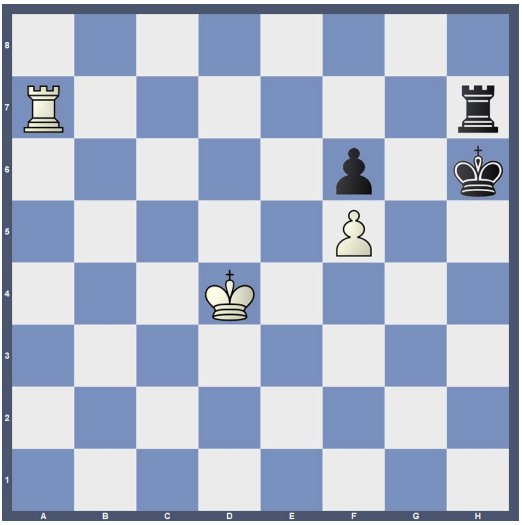

Schwierigkeitsgrad 1

Elfen kann bis zu 400 Jahre alt werden

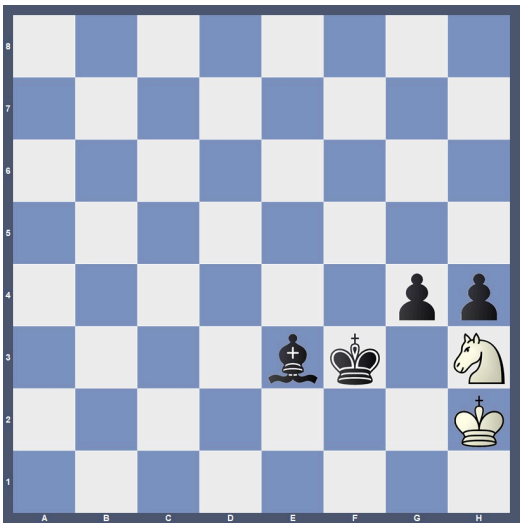

In dieser Stellung hat sich Schwarz folgende Gewinnidee ausgedacht: 70... Bf4+ 71. Kh1 Kg3 72. Ng1 Be5 73. Ne2+ Kf2 74. Ng1 g3 75. Nh3+ Kf1 76. Nf4 h3 (War das richtig oder war in der Rechnung ein Fehler?) 0-1

Schwierigkeitsgrad 2

Schwarz hat gerade Sb8 gespielt um danach mit Sc6 den Bauern auf d4 unter Druck zu setzen. Kann Weiß diese Rückentwicklung ausnutzen?

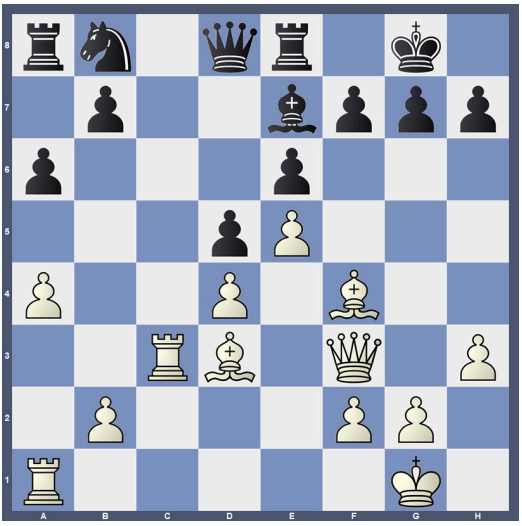

Schwierigkeitsgrad 4

Die Furcht vor der Zahl 13 nennt sich Triskaidekaphobie

Grüße

Von der Burg:

- Ich grüße Alois

- Du grüßt Alois

- Sie grüßt Alois

- Er grüßt Alois

- Wir grüßen Alois

- Ihr grüßt Alois

- Alle grüßen Alois

- Die ganze Burg grüßt Alois

- Die Genossen aus Kommune D20 grüßen Karl Marx

- Ich grüße den großen Moritz aus Schlebusch

- Ich grüße den Opa aus Leverkusen, der die Nepalflagge kennt

- Ayleen grüßt Kevin :))

- Ayleen grüßt außerdem die beste Tandem-partnerin und den besten Faktenschreiber

Aus dem Internet:

- Hallo Hannes, wir wünschen dir weiterhin eine tolle Zeit auf der Wewelsburg. Wir hören ja gar nichts von dir, also geht's dir gut :-) Wir freuen uns schon auf das Wochenende mit dir, Jakob und Paulchen. LG Mama und Papa

- The heavy Pekan is watching you ! :-)

- Moin Chef, vergiss, was Oma und Opa über Socken geschrieben haben, das wird überbewertet. Ich habe brav Deine Brawler gehütet und legendäre Dinge erreicht! Ich wünsche Dir noch eine schöne Zeit und viel Spaß beim Frühjoggen! AngryMom

- Liebe Ricarda, ich wünsche dir und den anderen Schachfüchsen ganz viel Erfolg bei euren Turnieren. Ich hab dich ganz dolle lieb und vermisse dich, viele liebe Grüße aus Australien deine Rebecca 😘

- Lieber Robin! Ich freue mich auf dich, wenn du wieder zu Hause bist! Dein Noah P.S.: Weiterhin viel Spaß von Papa und Mama!

- Ich vermisse euch. Liebe Grüße Hannes

- Hallo Hatschiko 1904! Weiterhin viel Erfolg beim Schach. Mizu kudasai 🙂. Viele Grüße von Katolu

- Moritz, du Schlawiner, gib mal Gas, von Hanna, Dominik und Agnes kommt Spaß! Wir schicken dir Lachen, kein bisschen Verdruss – und dazu noch einen fetten Kuss! 🎉

- Moritz, Glückwunsch - weiter so, nicht schwächeln (mach was dein Opa sagt)

- Schöne Grüße an Moritz B. und noch viel Erfolg wünschen Ellen und Markus aus Leverkusen

- Hallo Sinan, wir wünschen Dir ganz viel Spaß und denken ganz oft an Dich. Viele liebe Grüße! Müffel und der Rest der Familie

- Grüße an Ben & Jona auf der Wewelsburg! Dortmund? Hennef? Leverkusen? Pfff, Kinderkram. Die wahren Helden des Schachs sitzen im Kreis, grillen Marshmallows und fighten beim Werwolfspielen um Ehre und Ruhm. Vergesst Großmeistertitel – ihr seid schon jetzt Ferienlager-Legenden.

- Friedrich! Du Schlingel! Endspurt, hau rein, lass es krachen, und hab noch viel Spaß! Wir freuen uns auf Dich am Samstag!

- Lieber Ben, lieber Leon, DFB Schweinfurt: F95 - 2:4 😜

- Дорогой Эдгард! Надеюсь, ты отлично проводишь время и у тебя появились новые друзья! Карина и Амира 🦊

- Lieben Gruß an Moritz Balduan von Oma. Viel Erfolg!!!

- Der Bertzen grüßt die Burg! Möge die Macht mit euch sein :)

Erdnüsse sind keine Nüsse, sondern Hülsenfrüchte

Gerüchte

Stimmt es, dass…

- Der Schatz noch nicht geborgen wurde?

- Holger endlos viele Süßigkeiten in seinem Rucksack hat und deswegen unbestechlich ist?

- wir das Matt in 0 zu schwer fanden und wir uns ein Matt in -1 wünschen?

- Daniela schon zwei Leute hier auf der Burg adoptieren will?

- man bald Musikwünsche für die offiziellen Runden abgeben kann?

- Edgards Vorbereitung 35 Züge lang ist?

- Nathan im Vampirspiel noch nie getötet wurde?

- Zimmer D03 Schieber sind?

- Goldi den Fluss an der Grillhütte ausgetrunken hat?

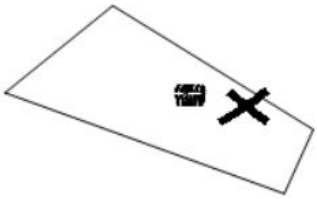

Zitate des Tages

„Hast du nicht mehr alle Tassen am Zaun?"

„Wer klaut denn schon die Deutschlandflagge? Die ist voll hässlich, nimm doch immerhin die von den Niederlanden!"

Außerdem, überhört im Turniersaal:

„Irgendwie wollen alle die Turnierrunden immer nur schieben, voll schade das keiner Lust auf Langpartien hat"

„…Aber du willst doch auch immer schieben?!"

„…Ja stimmt"

Impressionen vom Grilltag











Tagesplan

09:00 Taschengeldausgabe

09:30 Ectoplasma

Spiele im Schürenberg

12:00 Mittagessen

13:00 6. Runde

15:00 Goldis Spiele-Herausforderung

15:30 Fußball und Völkerball

Spiele im Schürenberg

16:00 bis 17:00 Frage- und Antwortrunde zum Donnerstagabendspiel

17:00 Bootswettbewerb

18:00 Abendessen

19:00 Globequest

07:15 Frühjoggen

08:00 Frühstück