Autoren: Fabi und Marcel

HEUREKA!

#5 | 24.09.2024

Exklusiv:
Was tun nach der WWB ?

Der Abstieg in die Unterwelt

Der Schlüssel wurde gefunden !



Götter des Tages

Julian & Mark

GOTT DES TAGES

Mark und Julian: Weil sie für uns das diesjährige Dienstagabend-spiel geplant haben. Auch hier noch mal Danke!

SIEGER DES WITZKONTEST

Warum gehen Ameisen nicht in die Kirche?

Weil sie In-Sekten sind

- Jaro

BERICHTE UND BILDER

Der Tag startete entspannt mit Frühsitzen im Burghof. Hier wurde die Zeitung gefaltet, getratscht und gespielt. Nach dem Frühstück haben viele Teilnehmer:innen die über Nacht gebündelte Energie sofort beim Ectoplasma genutzt. Sowohl Jäger als auch Schmuggler waren im gesamten Ort verteilt, beharrt darauf den Kampf um das Ectoplasma zu gewinnen. Schlussendlich kam es zu einem überraschend schnellen Sieg für die Jäger, die in weniger als 40 Minuten



beide Lager an sich reißen konnten. Währenddessen wurde im Schürenberg eine kreative und lustige Runde Concept-Spezial gespielt. Das bekannte

BERICHTE UND BILDER

Gesellschaftspiel „Concept“ wurde neu zum Thema Wewelsburg erfunden. Begriffe und Phrasen wie: „Werwolf“, „die Runde ist freigegeben“ oder „Remis“ haben das Spiel umso spannender gestaltet.



Am Nachmittag wurde eine Bandbreite an Programmpunkten angeboten: von sportlichen Fußballpartien dank des guten Wetters mit Mark und Alois, über spannende Runden von „Two rooms and a boom“ mit vielen Specialkarten, bis hin zu theatralischen Glanzleistungen mit Hilfe von Nathan im Maersch.

Um 19 Uhr wurde das Dienstagabendsspiel, auch epischerweise genannt „Abstieg in die Unterwelt“ mit einer überzeugenden Aufführung von unseren Betreuer:innen eröffnet. In den darauffolgenden zwei Stunden suchten die Teilnehmer:innen verzweifelt in der Nähe der Burg nach Hinweisen, um den



verschwundenen Schlüssel zum Archiv in der Unterwelt zu finden und andere Rätsel der Götter zu lösen. Fast alle sind fleißig und motiviert von Hermes zu Zeus über Hypno und dann wieder zu Hermes gerannt.

Gespannt warten jetzt alle auf das Ergebnis, welches heute vor der 5. Runde verkündet wird.

Bericht von Clara und Oscar



Auflösung zurück in die Vergangenheit

Not for you :(

TURNIERBERICHT

Bergfest auf der Burg! Das Hauptturnier hat heute Halbzeit gefeiert und die 4. Runde überschritten. Dabei ging das Fest tendenziell friedlich vonstatten. Begründet durch die Funktionstechnik des Schweizer Systems, Wewelsburger Tradition und womöglich befeuert durch eine gewisse Preisauslobung in der gestrigen Zeitung, endeten immerhin 9 Partien der 4. Runde remis – Zum Vergleich: In allen drei ersten Runden zusammen kam es zu 17 Punkteteilungen.

So kam es etwa an Brett 2 zu einer packenden und dramatischen Partie in ganzen 120 Zügen zwischen Maximilian Houben und Ben Ihle, derem Endstellung auf der nächsten Seite zu sehen ist. Unfassbar nervig für den Turnierleiter. Trotzdem eine kreative und innovative Ausnutzung der Regeln, die den Preis der Remispartie wohl oder übel verdient hat. Schieben auf höchstem Niveau...

Weniger hohes Schiebeniveau leider an Brett 21 zwischen Tuana Tok und Jaro Münnekehoff. 100 Züge lang gaben beide alles, um eine möglichst kuriose Stellung aufs Brett zu zaubern – Beispielhaft genannt seien nur die 4 Springer, die beide Seiten besaßen. Das reichte aber wohl nicht aus: Um das Rage-Level des eh schon etwas malträtierten Turnierleiters in luftige Höhen zu treiben, wurde von beiden ein ganz billiger regelwidriger Zug ausgeführt. Ich spielte wohl oder übel mit, vergab Zeitstrafen, warnte aber sogar explizit vor einem gewissen Szenario, welches nur 2 Minuten später Wirklichkeit werden sollte. Tuana spielt einen geradezu teuflischen Bauernzug, der die Diagonale des Läufers auf den König freigibt: Abzugsschach – und übrigens sogar Matt in 2 auf dem Brett! Ich stehe daneben und muss anschauen, wie Jaro ungeachtet des Schachs einen Bauern zieht und die Uhr drückt. 2. Regelwidriger Zug aber heißt Partieverlust. Nun ist es so, dass der Schiedsrichter bei regelwidrigen Zügen nicht nur eingreift, wenn reklamiert wird. Man muss aktiv eingreifen und die Partie unterbrechen. Bitter. Professionell Schieben muss wohl gelernt sein.

Vielleicht ist das ja ein Weckruf für alle, das Turnier wieder etwas ernster zu nehmen und um die vollen Punkte zu kämpfen 😊.

In Führung vor der 5. Runde liegt nun Ingmar Mainka mit 4/4 Punkten. Ihm ist aber ein großes Verfolgerfeld auf den Fersen.

Tomaten,Gurken und Zitrusfrüchet gehören zur Pflanzengattung der Beeren.

Partie des Tages

In dieser Stellung gab Weiß auf. Hierbei handelt es sich jedoch um eine so genannte tote Stellung. Deswegen musste Johannes auf Remis entscheiden, da die Partie dadurch bereits beendet wurde und die Aufgabe somit ungültig war. Die Partie war Ihle gegen Houben an Brett 2

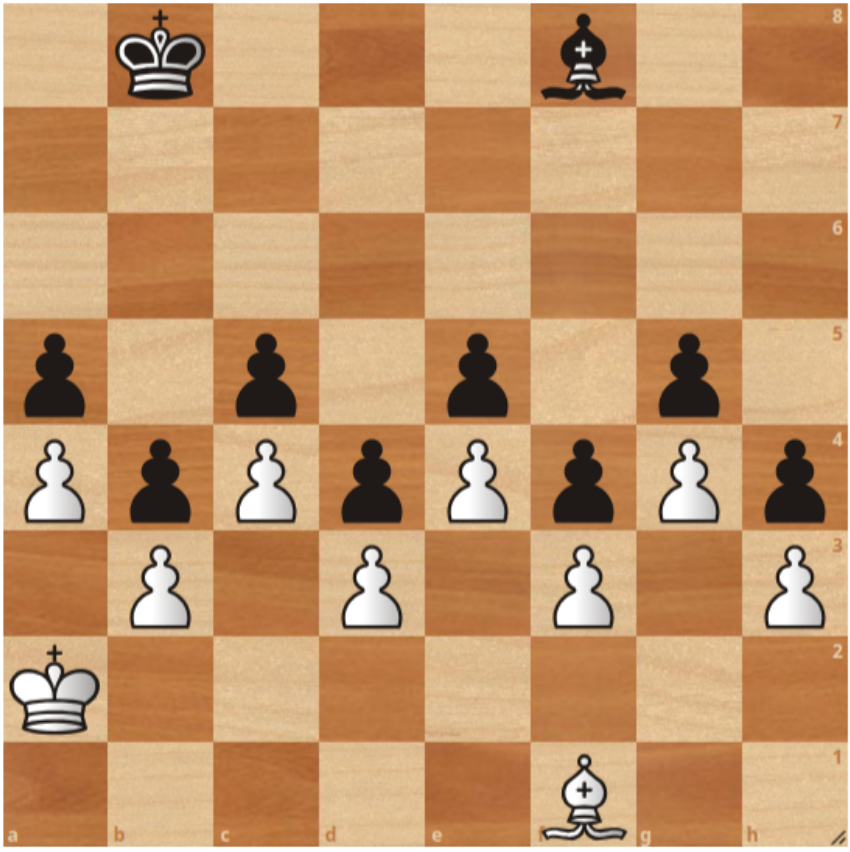

MARCELS WISSENSECKE

Wollt ihr schon immer mal wissen, wie in Automotor funktioniert? Das Auto hat einen Motor, der dafür sorgt, dass sich die Räder drehen und das Auto fahren kann. Viele Motoren haben mehrere Zylinder. Das sind kleine, runde Räume im Motor, in denen immer wieder die gleichen Schritte passieren. In jedem Zylinder bewegt sich ein Kolben hoch und runter – wie ein kleiner Fahrstuhl.Damit der Motor funktioniert, wiederholt er ständig vier Schritte. Jeder Takt hat eine wichtige Aufgabe.

1. Ansaugen – Der Motor holt Luft und Benzin

Der Kolben fährt nach unten.
Dabei öffnet sich ein Ventil, und der Motor saugt Luft und Benzin ein.
Beides mischt sich zu einem Benzin-Luft-Gemisch. Dieses Gemisch ist hoch entzündlich.

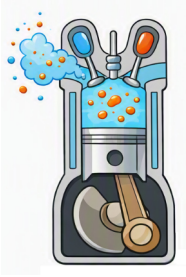

2. Verdichten – Alles wird zusammengedrückt

Jetzt schließen sich die Ventile.
Der Kolben fährt nach oben und drückt das Gemisch zusammen.
Wenn es stark zusammengedrückt ist, kann es später besser explodieren.
Das nennt man Kompression.

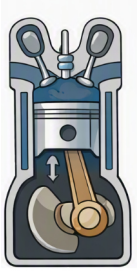

3. Zünden – Die Explosion bringt Kraft

Eine Zündkerze macht einen kleinen Funken.
Dadurch explodiert das zusammengedrückte Gemisch.
Die Explosion drückt den Kolben kräftig nach unten.
Dieser Schlag ist der wichtigste Teil:
Er dreht eine Welle, die mit den Rädern verbunden ist.
So bekommt das Auto seine Kraft zum Fahren.

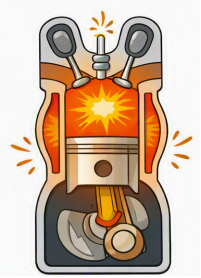

4. Ausstoßen – Die Abgase müssen raus

Nach der Explosion bleiben Abgase übrig.
Der Kolben fährt wieder nach oben, ein anderes Ventil öffnet sich,
und die Abgase werden aus dem Zylinder herausgedrückt.
Dann beginnt alles wieder von vorne.

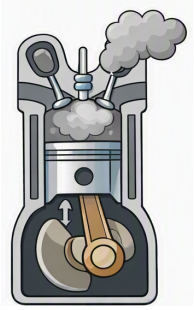

Warum ist das wichtig?

Weil diese vier Schritte tausende Male pro Minute passieren, kann ein Auto schnell fahren, Berge hochkommen und lange Strecken schaffen.

BASICS

Wusstet ihr, dass das Wort "Mentor" aus der griechischen Mythologie stammt? Bevor Odysseus nach Troja aufbrach, vertraute er seinen Sohn Telemachos einem alten Freund an: Mentor.

Beim Basics-Seminar könnt ihr genau das lernen: wie ihr Mentor*innen für die Kids nach euch werdet. Mit dabei sind Alois und Mark, die einen außergewöhnlichen Vortrag der ganz anderen Art halten, sowie Clara, Insa, Oscar und Luna mit ihren hervorragenden interaktiven Vorträgen. Ihr bekommt wertvolle Tipps für den Einstieg ins Ehrenamt und könnt all die Fragen stellen, die euch schon immer interessiert haben. Das Seminar ist für alle ab 14 Jahren und es würde uns sehr freuen, bekannte Gesichter wiederzusehen.

Schon in der Woche direkt nach der Wewelsburg findet das Basics vom Freitag, den 4. September, bis Sonntag, den 6. September 2026, im JHB Neuss-Uedesheim statt. Die Teilnahme kostet 25 Euro, und anmelden könnt ihr euch bis zum 30. August 2026 über die SJNRW-Homepage. Und wenn ihr die Ausschreibung sucht: Die findet ihr auch dort oder vor dem Berghof. Bei Fragen sprecht einfach Venice an!

Es kursiert das Gerücht, dass es eine Wette gibt, die Insa in eine ziemlich kuriose Lage bringen könnte. Ob's stimmt, erfahrt ihr nur, wenn ihr vorbeikommt



Die ersten Haie gabe es vor den ersten Bäumen.

WOCHENENDFREIZEIT

Halbzeit! Wird euch schon ein bisschen wehmütig, weil eure Zeit auf dem Olymp bald vorbei ist und ihr zurück in die Menschenwelt müsst? Kein Grund zur Sorge, wir haben genau das Richtige für euch. Im Oktober, wenn die Tage kälter werden und Pullover-Wetter ist, wird's Zeit für ein Wiedersehen: die Mini-Wewelsburg, oder wie Spielverderber sagen, die Wochenendfreizeit.

Ein ganzes Wochenende voller Action wartet auf euch: Gesellschaftsspiele, spaßiges Schach, Sportspiele und als absolutes Highlight der Ausflug in den Kletterwald direkt neben der Jugendherberge. Im Erlebnisdorf Hinsbeck bekommt ihr eure





eigenen 5er- bis 10er-Tempel, und im Gruppenraum treffen wir uns dann für die ganzen Aktionen und Programmpunkte.

Ausschreibung und Anmeldung kommen bald, aber schreibt euch schon mal den 09.10. bis 11.10.2026 in den Kalender. Los geht's für alle unter 18 und über 10, und seid ihr jünger, sprecht einfach Venice an!

Grüsse und Gerüchte

Grüße aus dem Internet...

... Lieber Leon, lieber Ben, ich wünsche Euch eine tolle Zeit. LG Mama
... Was braucht ein müder Schachspieler? Eine Matt-Ratze. Weiterhin einen wachen Kopf und viel Spaß wünscht Wied
...Grüße von Fabian's Eltern an Fabian , Marcel und Marcel's Mutter
...Jasper grüßt Jannis und Markus!
...Lieber Robin, hab ganz viel Spaß auf der Wewelsburg! Papa, Noah und Mama
...Bonjour Julie, profite bien, ma chérie! Je t'aime, Maman
...Ich grüße jeden Kölner von der anderen Seite der Welt.

Grüße aus der Burg...

... Daniela grüßt Marcel, Venice, Ayleen, Mark, Alois, Alois, Holger, Yves, Julian, Alois, Nathan, Luna, Julia und WCM Matthias Heiligtag
... Luna grüßt die dynamische Daniela
... die Volleyballpartner grüßen Jonas Kaets
... Marcel grüßt seine Zimmer
... Marcel grüßt Heike und Andreas
....Ich grüße Mic und die drei Vögel aus der Wewelsburg

Gerüchte: Stimmt es dass, ...

...Fabi 20 Minuten eher zum Essen muss, weil er immer mit Teelöffel isst?
... Fabi immer lacht?
... die Wewelsburg Spaß macht?
... Venice auf einem Tisch einschläft
... Holger seine Personalausweis gefälscht hat und viel jünger ist?
... Luisa Vincent Z mag und ihm beim Ü-Schach Komplimente gemacht hat?
... Fabi gut in Fußball ist? (Anm. Marcel: Er redet sich immer gut)
... die Zeitungen gut sind?
... das wahre Remis des Tages eiegntlich an Brett 22 gehen sollte?
... das Remis des Tages gerobt wurde?
... man ohne etwas zu machen beim Frühstuck eine Drachme bekommt von Gleb?
... das Puzzle nicht fertig gestellt wird?
... bei Ectoplasma innerhalb von 20 Minuten in HQ gefunden wurde?
... Hermes Medusas Haare will?
... die Schmuggler kein einziges Ectoplasma schmuggeln konnten?

LU LU LA

(LUNAS LUSTIGE LACHECKE)







Griechische Statuen waren ursprünglich grell bunt bemalt.

BLICK IN DIE ZUKUNFT

- 7:15 – Joggen
- 7:15 – Wecken
- 8:00 – **Frühstück**
- 8:45 – Taschengeldausgabe
- 9:15 – Rebel Rush
- 9:30– 5 Minute Dungeon
- 10:00 – Escape Room
- 12:00 – **Mittagessen**
- 13:30 – **5. Runde**
- ab 15:00 –Basteln
- ab 15:30 –Mannschaftssport
- ab 16:00 – Werwolf
- 18:00 – **Abendessen**
- 19:00 – Tandemturnier

Und am nächsten Tag?

- 07:15 – Früh Yoga
- 07:30 – Wecken
- 08:00 – **Frühstück**

Rebel Rush

Heute wird das legendäre Rebel Rush gespielt. Dabei brauchen wir nicht nur gute Sprinter, sondern auch U10/U12er und Mädchen!

Seid dabei!

Wetter



Bis zu
19°C

Nach einem sonnigen Tag gestern schlägt Nephele zurück und beschert uns viele Wolken. Immerhin bleibt es trocken.

Küchendienst

Frühstück	Mittagessen	Abendessen
Zimmer **D21**	Zimmer **D22**	Zimmer **D24**
Luisa A., Svea,	Jooke, Luisa M.,	Sinan, Johannes,
Delia, Nika	Viktoria, Julie	Jona, Kilian
Ayleen	**Luna**	**Holger**

Das Summen von Bienen entsteht allein durch ihren schnellen Flügelschlag.